Componentes del Índice de Responsabilidad Social de las Empresas

Se evalúan intenciones y acciones dirigidas a la:

- **Relación Dirección - Accionistas**
- **Relación Dirección – Empresarios**
- **Relación Dirección – Clientes – Proveedores – Competidores**
- **Relación Dirección – Comunidad – Estado – Medio Ambiente**

Distribución de Empleados por Sectores de Actividad de las Empresas Participantes en el IRSE en 2005

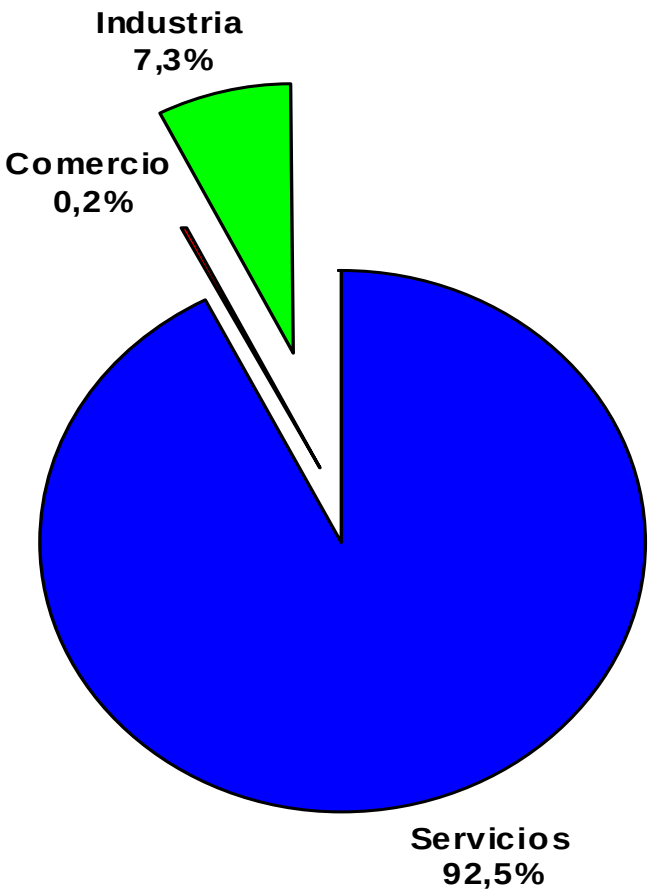

Distribución de Empleados de acuerdo al Tamaño de la empresa. 2005

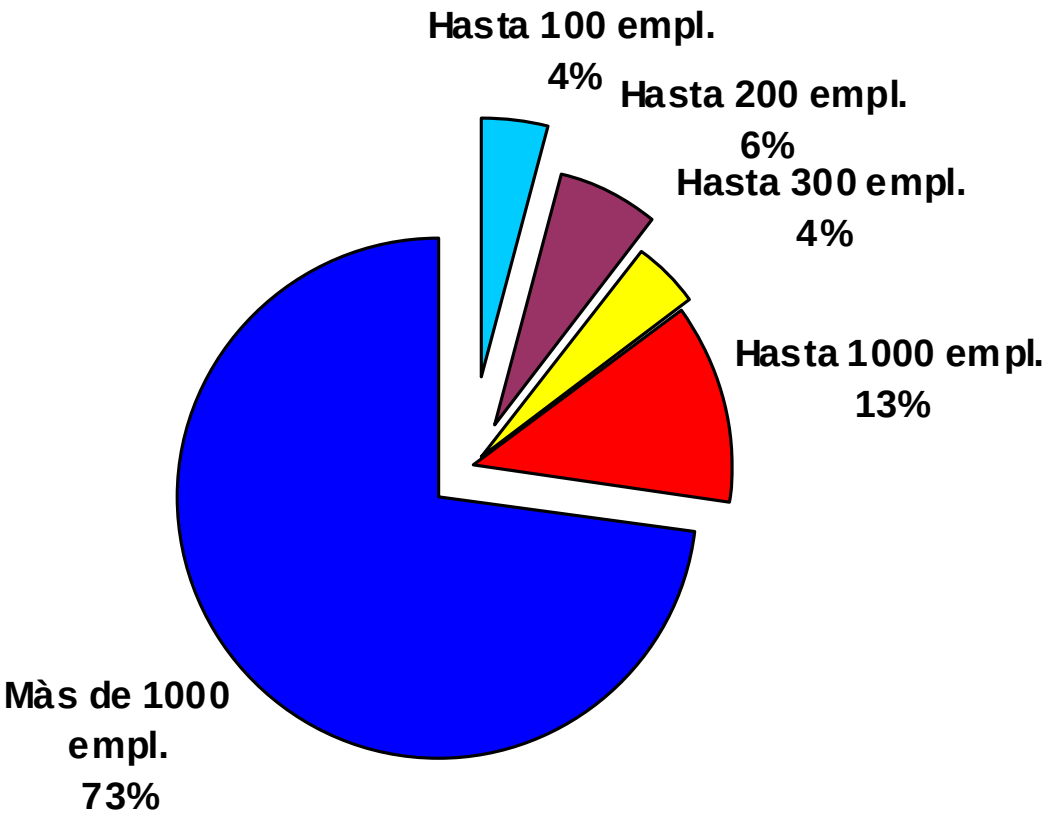

Comparación de las empresas que participaron en las tres ediciones del IRSE con el resultado General en el período 2003 - 2005

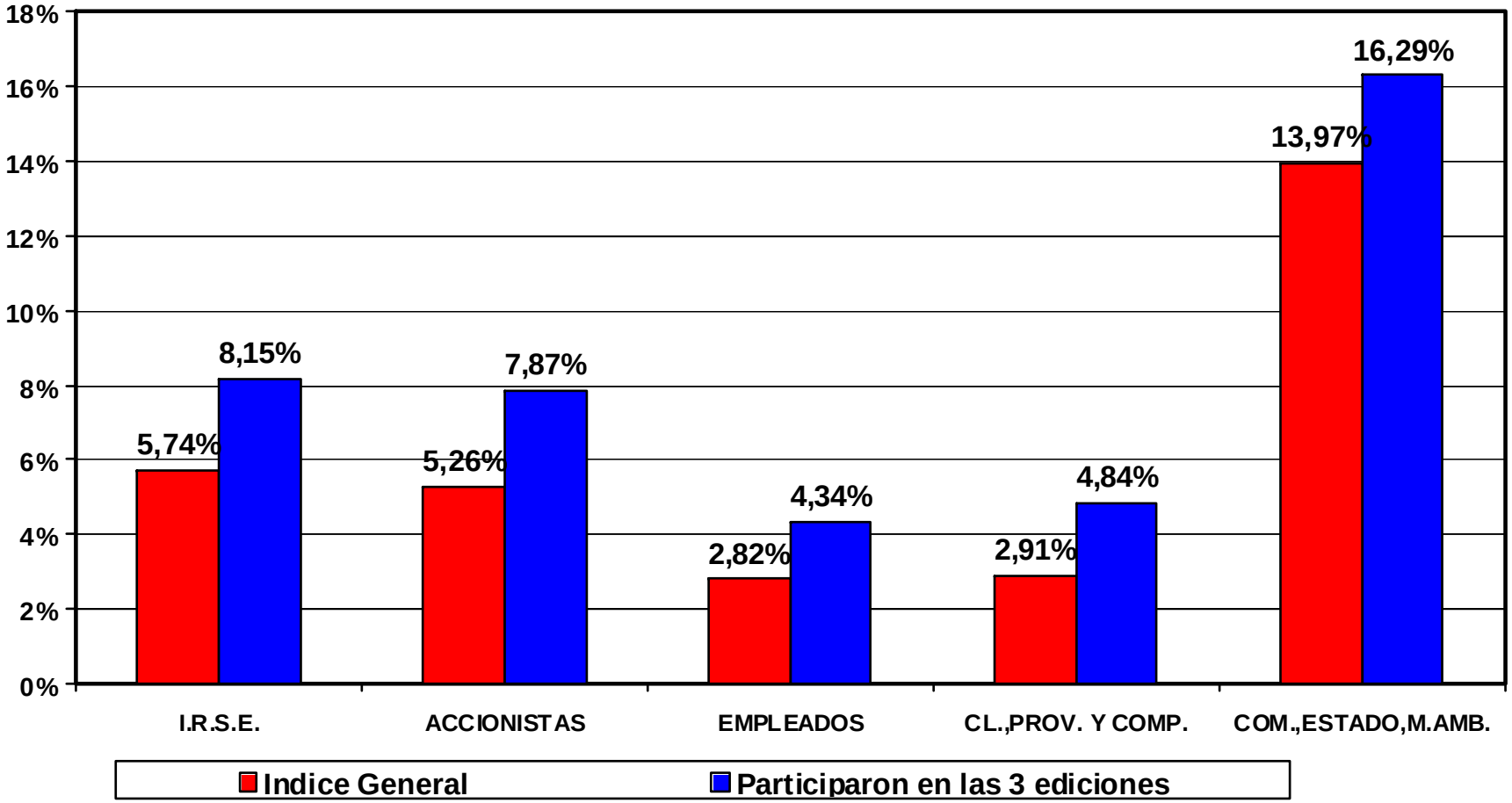

Variación del IRSE y sus componentes de acuerdo al nivel de empleo de las empresas participantes en 2005 en relación a 2004

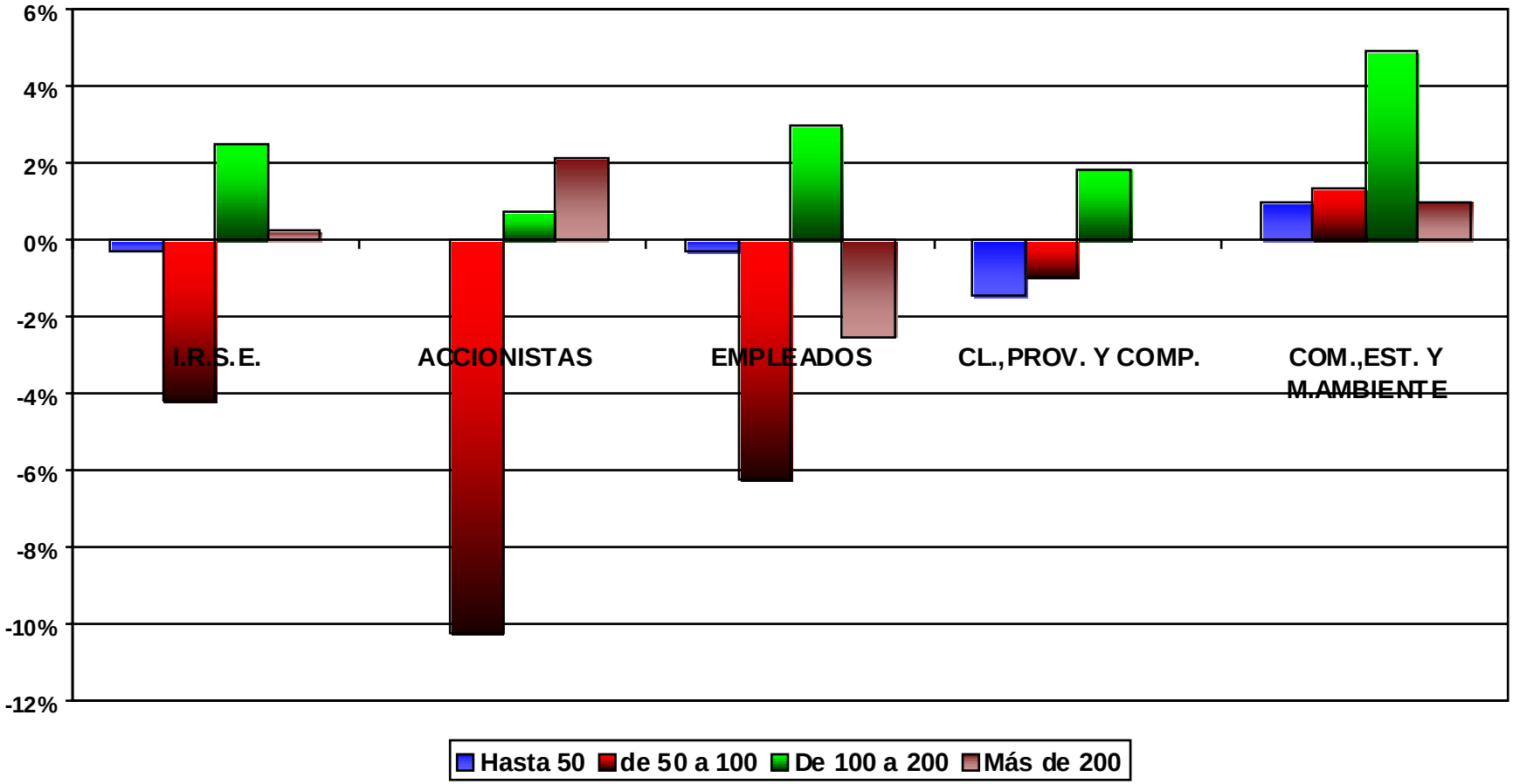

Variación del IRSE y sus componentes de acuerdo al nivel de empleo de las empresas participantes en 2005 en relación a 2003

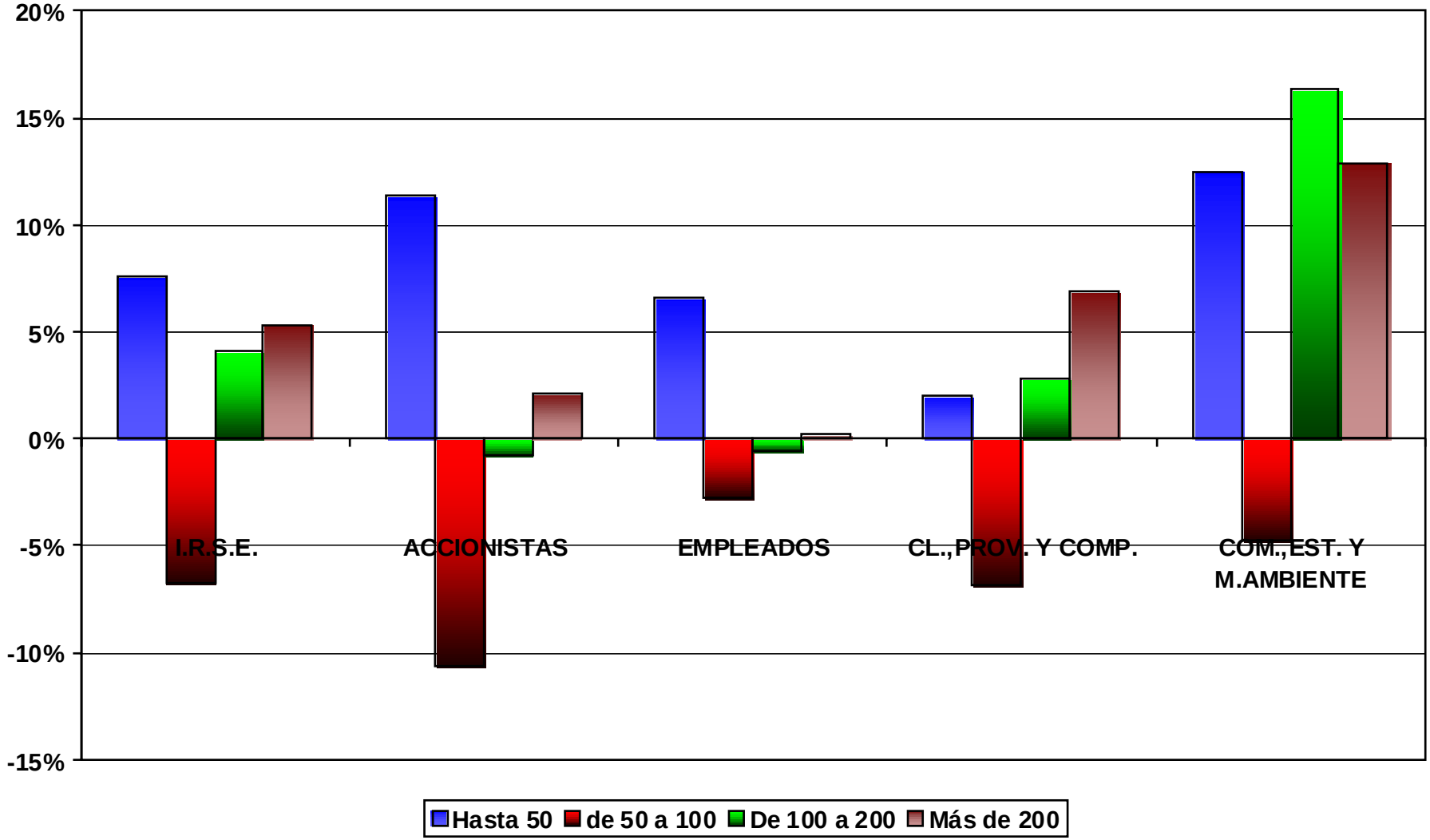

Desvíos de la media de cada uno de los Índices de Responsabilidad Social en 2005

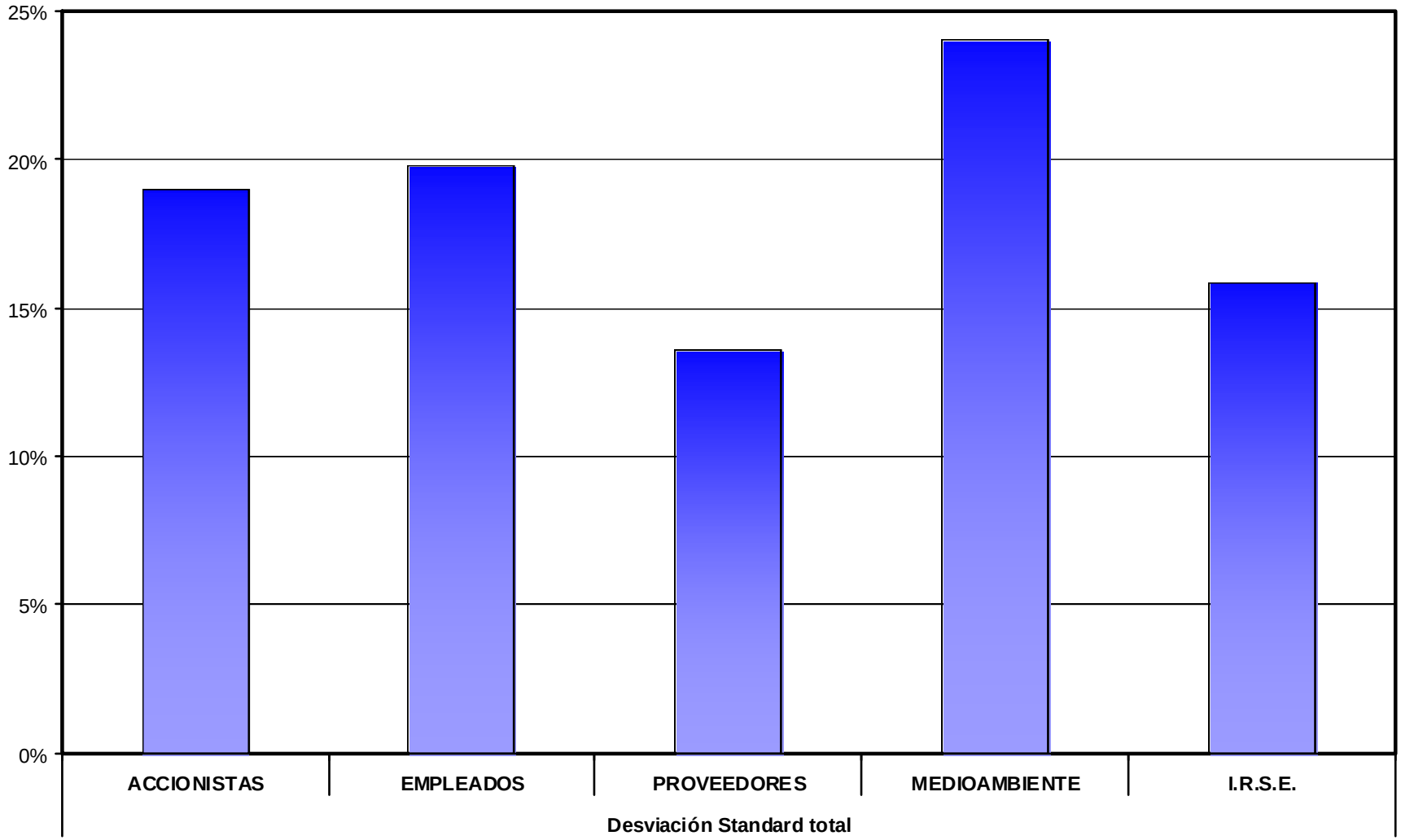
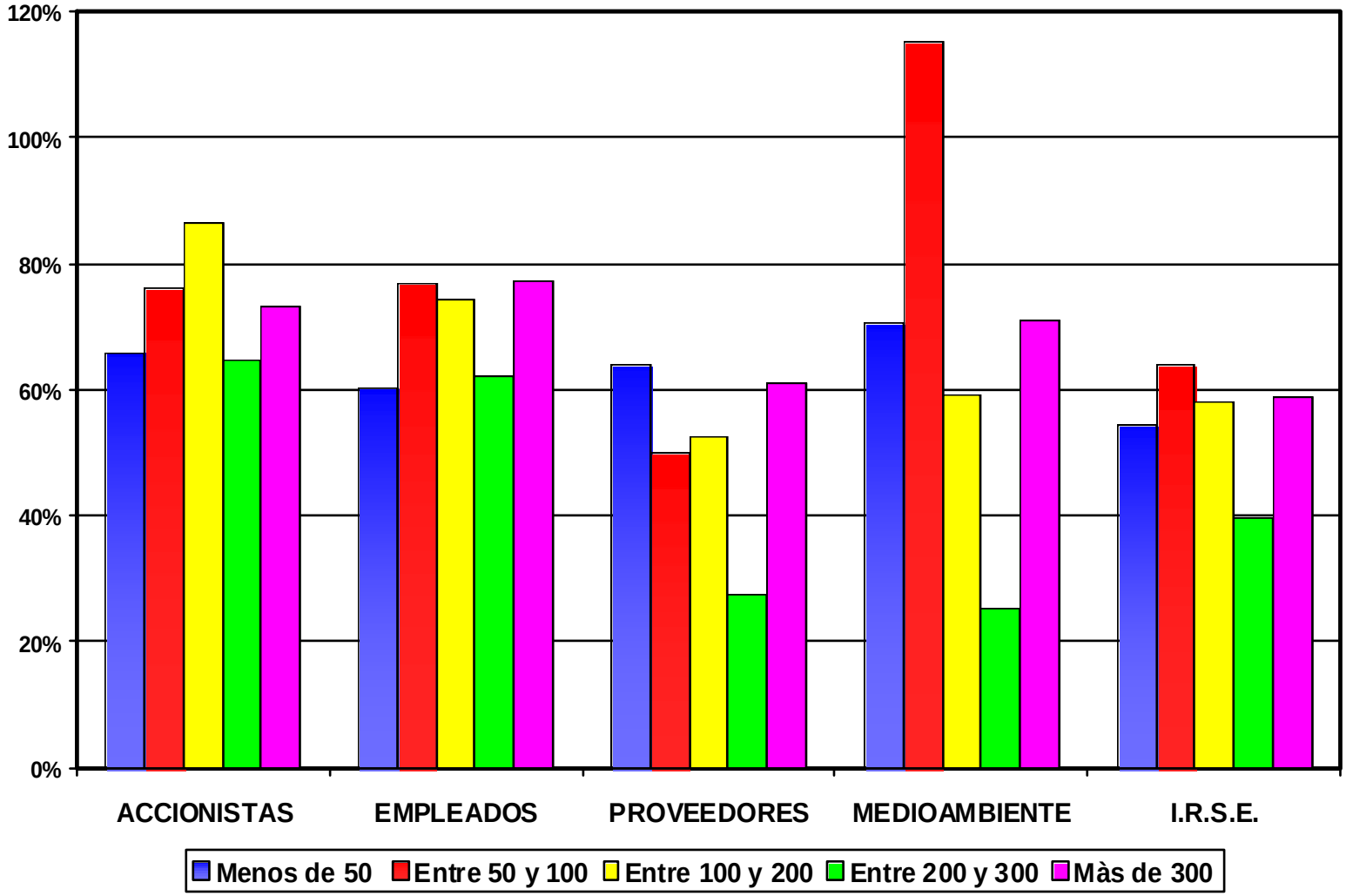
Desviaciones de la Media de cada uno de los indicadores del IRSE en 2005