



República Oriental del Uruguay

Montevideo, 28 de Diciembre de 2006.

ENCUESTA NACIONAL DE HOGARES AMPLIADA OCTUBRE 2006 Actividad, Empleo y Desempleo

El Instituto Nacional de Estadística (INE) da a conocer a través de este informe los principales indicadores de Actividad, Empleo y Desempleo del país que resultan de la Encuesta Nacional de Hogares Ampliada (ENHA) realizada durante el mes de octubre del presente año.

1. Tasa de actividad

- La estimación puntual de la Tasa de Actividad para el total del país se ubica en octubre de 2006 en 60,6 por ciento, valor 2 décimas de punto porcentual inferior al mes anterior. Este registro representa el segundo mes consecutivo en donde la participación en el mercado de trabajo desciende, luego de la estimación de agosto en donde se verificara una participación laboral muy alta (61,4 por ciento).
- El leve descenso de la tasa de actividad en el último mes responde particularmente a la menor oferta laboral existente en Montevideo, en donde el porcentaje de personas mayores de 14 años que se encuentra participando en el mercado de trabajo descendió medio punto porcentual. En tanto, en el interior del país el indicador se ha mantenido estable, asociado a un leve aumento en las localidades de 5.000 o más habitantes y a una significativa reducción en las localidades pequeñas y zonas rurales (desciende 8 décimas de punto porcentual).
- La tasa de actividad masculina y femenina en el total del país se estima en el último trimestre en 71,7 y 51,1 por ciento respectivamente, representando un descenso de 1,3 puntos porcentuales para los hombres y un aumento de 5 décimas de punto porcentual para las mujeres respecto al mes anterior.

- Cuando se analizan las tendencias de la participación laboral en el mediano plazo se observa como rasgo principal del año 2006, un significativo incremento de la oferta laboral. Las distintas mediciones realizadas para este año dan cuenta, tanto para Montevideo como para el interior urbano en localidades de 5.000 o más habitantes, de la mayor participación de personas en el mercado de empleo respecto al año 2005. La tasa de actividad estimada en 60,8 por ciento en el total del país en localidades de 5.000 o más habitantes, representa un aumento de 2,1 puntos porcentuales respecto al trimestre setiembre – noviembre de 2005.

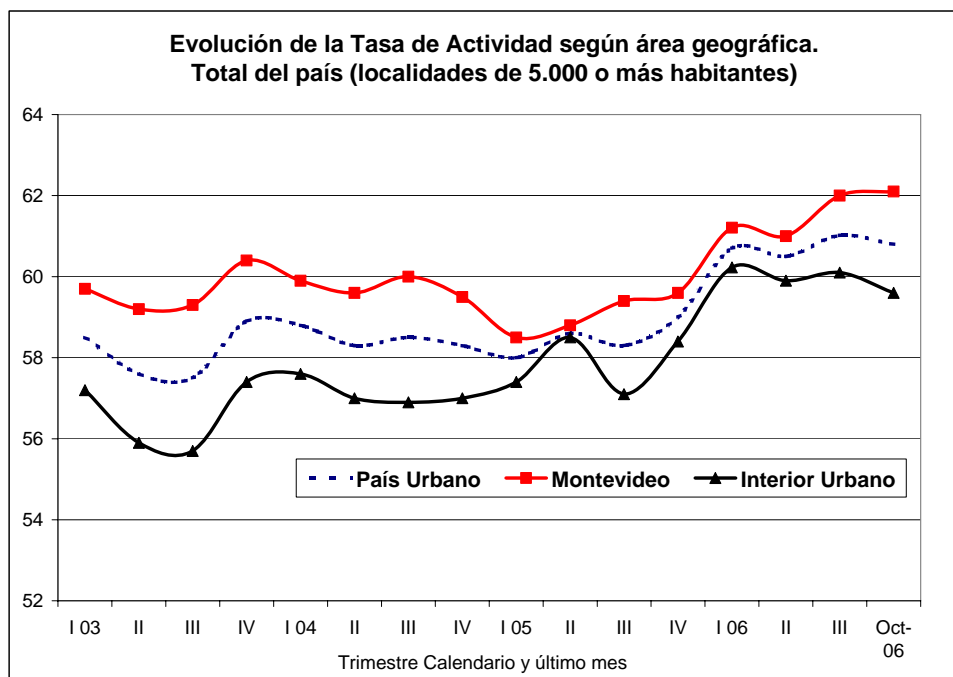

2. Tasa de empleo

- La estimación puntual de la Tasa de Empleo para el total del país se ubica en octubre de 2006 en 54,7 por ciento, lo que representa un leve aumento de 3 décimas de punto porcentual respecto al mes anterior y la estimación más alta del año 2006 junto con agosto. De esta forma la tendencia en el corto plazo indica que el porcentaje de personas ocupadas en el total del país ha crecido significativamente, destacándose que las últimas tres mediciones se ubican por encima del 54 por ciento.
- El leve aumento de los puestos de trabajo en octubre es resultado exclusivamente del mayor empleo en el interior del país, cuyo indicador aumenta 6 décimas de punto porcentual (se ubica en 53,7 por ciento). El incremento en esta región responde a lo ocurrido en las localidades de 5.000 o más habitantes en donde la tasa de empleo crece 1 punto porcentual. Por el contrario, en las localidades pequeñas y zonas rurales se verifica un descenso de 1,3 puntos porcentuales.
- En tanto, la capital del país mantiene su tasa de empleo en 56,1 por ciento, cifra similar a la registrada en los dos meses anteriores, mostrando una estabilidad entorno a los niveles más altos del año 2006.

- Por su parte, la estimación de las tasas específicas por sexo dan cuenta de un crecimiento de los puestos de trabajo únicamente en las mujeres. La tasa de empleo masculina fue estimada 66,4 por ciento y la femenina en 44,7 por ciento, lo que representa un descenso de 1 punto porcentual para los hombres y un aumento de 1,3 puntos porcentuales en las mujeres.
- A su vez, la tasa específica de empleo por grupos de edades señala que el crecimiento del número de ocupados se registra particularmente en la población joven (menores de 25 años) cuyo indicador aumenta 9 décimas de punto porcentual, situación que se explica por lo ocurrido en el interior del país, en donde los menores de 25 años fueron los que mayoritariamente consiguieron empleo.
- En cuanto a los sectores económicos que más contribuyen al aumento del empleo, los datos del último mes muestran la siguiente situación: la distribución de la población ocupada indica un aumento de la participación relativa del sector “Comercio, Hoteles y Restaurantes” y de la “Construcción”. En contraposición, los sectores económicos que han descendido su participación en el empleo son “Industrias Manufactureras – Suministro de Electricidad, Gas y Agua” y “Transporte, Almacenamiento y Comunicaciones”.
- Como resultado de las estimaciones realizadas en el año 2006 la comparación de mediano plazo permite observar tendencias marcadas que evidencian el mayor dinamismo de la economía. A partir del análisis del mes de octubre de 2006 respecto al trimestre setiembre – noviembre de 2005, se observa un aumento significativo de la población ocupada en todas las áreas geográficas consideradas. La tasa de empleo del último mes para el país urbano de 5.000 o más habitantes, respecto al trimestre mencionado del año anterior, se ha incrementado en 3 puntos porcentuales, pasando de 51,7 a 54,7 por ciento. Aunque importante tanto en Montevideo como en el interior urbano, el aumento en términos comparados es levemente superior en la capital del país (3,3 y 2,8 puntos porcentuales de aumento respectivamente). En este sentido, un aspecto que muestra el gráfico es el constante ascenso ininterrumpido desde inicios del año 2005 de la tasa de empleo de Montevideo.

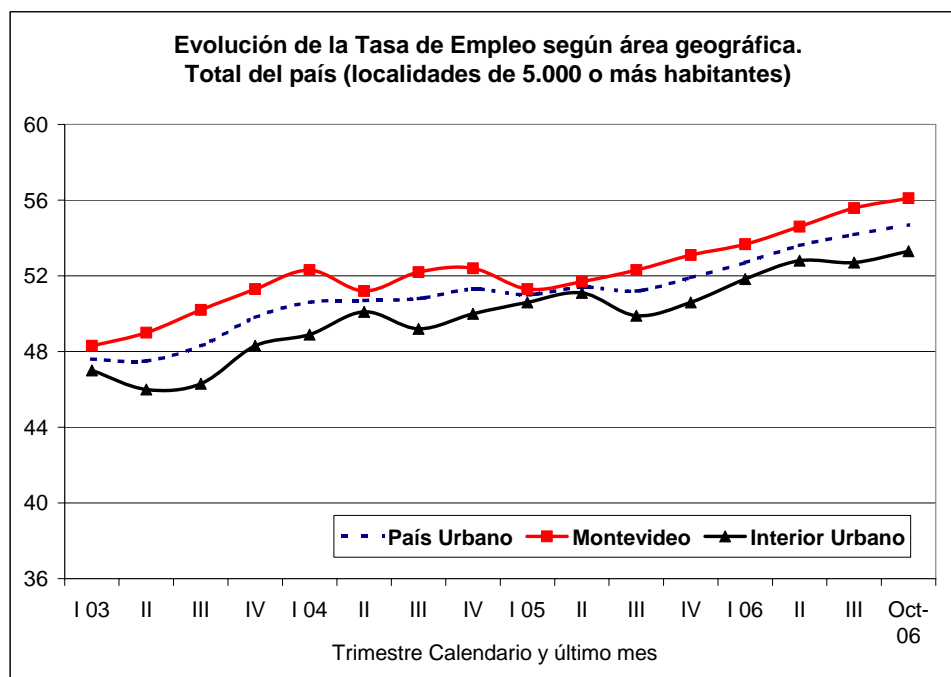

- Otra de las dimensiones analizadas para observar cómo evoluciona el mercado laboral es el de las condiciones de empleo de los ocupados. Durante los últimos informes se ha anotado una tendencia al aumento de las personas ocupadas que manifiestan no presentar restricciones a su empleo. En el mes de octubre no se verifican cambios en el indicador, permaneciendo en 61,5 por ciento la proporción de personas empleadas que indican no presentar restricciones en su trabajo. En tanto, el análisis de mediano plazo en las localidades de 5.000 o más habitantes muestra una mejora en las condiciones de empleo, registrándose un descenso de los trabajadores subempleados y no registrados en la seguridad social. En el trimestre octubre – diciembre de 2005 el subempleo y el no registro alcanzaban al 17,5 y 37,0 por ciento de los trabajadores respectivamente, en tanto, en la última medición las estimaciones se sitúan en 12,4 y 34,6 por ciento respectivamente.

3. Tasa de desempleo

- La Tasa de Desempleo a nivel nacional se reduce significativamente para ubicarse en el mes de octubre por debajo del 10 por ciento. La desocupación desciende respecto al mes anterior en 8 décimas de punto porcentual para ubicarse en 9,7 por ciento.
- Esta medición representa la primera estimación desde que la encuesta cubre a la totalidad del país, en donde el porcentaje de personas desempleadas se ubica por debajo de este umbral. Además del mes anterior, la cifra más cercana se registraba en el mes de julio, cuando el indicador alcanzaba el 10,5 por ciento, producto básicamente del menor desempleo en Montevideo. El descenso de la desocupación se enmarca además en tendencias bastante sistemáticas que se verifican en los distintos meses del año 2006 (exceptuando la estimación puntual de agosto).
- La importante reducción del desempleo en el último mes es resultado del menor número de desocupados en Montevideo y el interior del país. En la capital desciende 6 décimas de punto porcentual, pasando de 10,3 a 9,7 por ciento, siendo la segunda estimación del año en donde el indicador se ubica por debajo del 10 por ciento.
- En el interior del país, la reducción fue más significativa que en Montevideo, pasando de 10,7 a 9,7 por ciento, disminuyendo de esta forma en 1 punto porcentual. Este es el primer registro del año en donde el desempleo del interior del país se ubica por debajo del 10 por ciento. El mismo es producto únicamente de lo sucedido en las localidades de 5.000 o más habitantes, en donde la tasa de desocupación desciende 1,5 puntos porcentuales.
- Las tasas específicas de desempleo para hombres y mujeres se estimaron en 7,3 y 12,6 por ciento respectivamente. En el caso de los hombres significa un leve descenso respecto al mes anterior de 3 décimas de punto porcentual, el que se da en el marco de una menor participación laboral y de un menor número de puestos de trabajo. En tanto, el desempleo femenino en el último mes fue el que más descendió, presentando una reducción de 1,5 puntos porcentuales, el que se enmarca en una mayor actividad y un mayor empleo.

- Por su parte, las tasas específicas por grupo de edad muestran un descenso en los dos grupos considerados. La tasa de desempleo juvenil (menores de 25 años) lo hace en mayor medida, descendiendo 1,7 puntos porcentuales, en tanto, la de la población adulta lo hace 8 décimas de punto porcentual. Además se destaca que la tendencia se verifica al considerar en forma conjunta los grupos de edad y el sexo de los entrevistados. Para las diferentes aperturas se registra un menor desempleo, situación más pronunciada en la población joven femenina, cuya tasa de desempleo desciende 2,9 puntos porcentuales.
- El análisis de mediano plazo que surge de comparar la estimación de octubre de 2006 con el trimestre setiembre – noviembre de 2005 para el total del país en localidades de 5.000 o más habitantes, evidencia una reducción de la tasa de desempleo de 1,8 puntos porcentuales, para ubicarse en 10,1 por ciento.

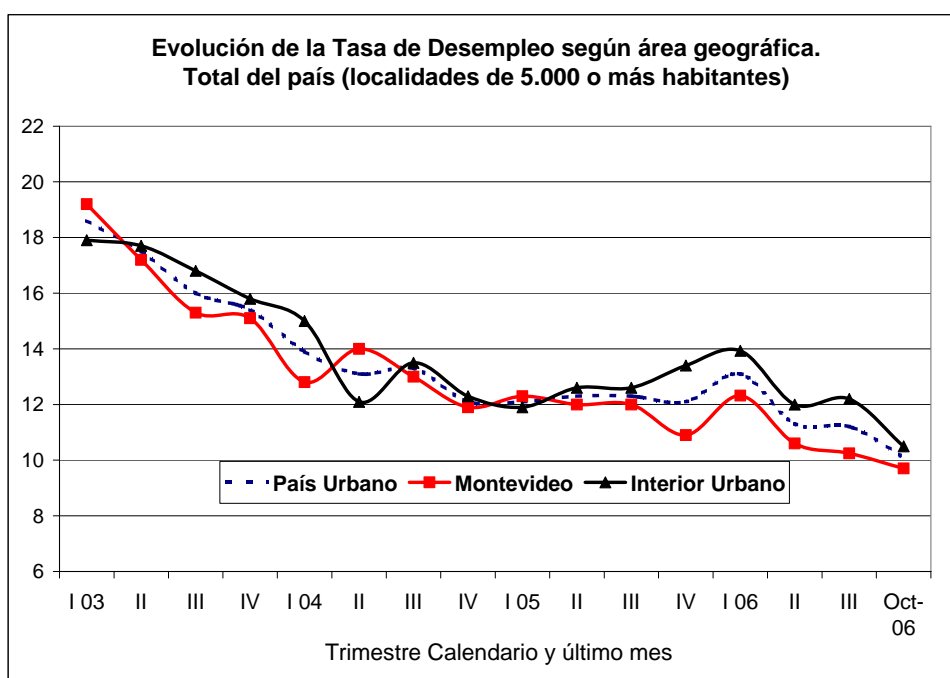

- Asimismo, como se observa en el gráfico, producto del descenso más marcado del desempleo en el interior urbano de 5.000 o más habitantes, la diferencia en la tasa de desempleo entre ambas regiones consideradas tendió a ser menor, siendo en la última medición de 8 décimas de punto porcentual, cuando en el mes de setiembre era de 1,7 puntos porcentuales.
- Paralelamente, el mayor dinamismo del mercado de trabajo, con el consiguiente aumento de la demanda de trabajo, ha ido asociado a una reducción de la duración media del desempleo, la que en el mes de octubre de 2006 en las localidades de 5.000 o más habitantes, se ubica en 12 semanas, una menos que la verificada en el trimestre setiembre – noviembre de 2005.

Resumen General

- Las estimaciones del mes de octubre de 2006 para los tres indicadores de seguimiento del mercado laboral dan cuenta, respecto al mes anterior, de un leve descenso de la tasa de actividad, de un leve incremento de la tasa de empleo y de una significativa reducción del desempleo.
- La última medición refleja como dato más significativo la reducción de 8 décimas de punto porcentual de la tasa de desempleo, estimada en 9,7 por ciento y que se ubica por primera vez desde que se tienen registros para todo el país por debajo del 10 por ciento. Esta reducción es producto de lo ocurrido en Montevideo y el interior del país, en donde el porcentaje de personas desempleadas se estima en 9,7 por ciento en ambas regiones.
- La disminución del desempleo encuentra su explicación en un efecto combinado por un lado de una leve reducción del porcentaje de personas que se encuentran participando en el mercado laboral y por otro de un pequeño incremento de las personas ocupadas. La tasa de actividad y de empleo fueron estimadas en 60,6 y 54,7 por ciento respectivamente, descendiendo en el primer caso 2 décimas y aumentando en el segundo en 3 décimas de punto porcentual.
- En cuanto al porcentaje de personas ocupadas se destaca que las últimas tres mediciones mensuales se ubican por encima del 54 por ciento, correspondiendo a la estimación del mes de octubre a la más alta del año 2006. Esta evolución se suma a la tendencia de mediano plazo que indica que la tasa de empleo en las localidades de 5.000 o más habitantes ha aumentado en forma ininterrumpida desde el tercer trimestre del año 2005.

TASA DE ACTIVIDAD POR ÁREA GEOGRÁFICA

Período: 2006 -

Año, Trimestre y Mes	Total País	Montevideo	Interior		
			Total	Localidades de 5.000 o más hab.	Localidades Pequeñas y Zonas rurales
2006					
Enero	61,8	63,2	60,9	60,6	61,6
Febrero	60,1	59,9	60,2	60,2	60,5
Marzo	60,3	60,6	60,1	59,8	61,1
Enero - Marzo/06	60,8	61,2	60,4	60,2	61,1
Abril (1)	60,3	60,6	60,1	60,1	60,1
Mayo	61,0	62,1	60,1	60,5	58,7
Junio	59,6	60,4	59,1	59,1	59,2
Abril - Junio/06	60,3	61,0	59,8	59,9	59,3
Julio	60,2	60,7	59,9	59,8	60,2
Agosto	61,4	62,5	60,5	60,9	58,9
Setiembre	60,8	62,6	59,5	59,4	59,9
Julio - Setiembre/06	60,8	62,0	60,0	60,1	59,7
Octubre	60,6	62,1	59,5	59,6	59,1
Noviembre					
Diciembre					
Octubre - Diciembre/06					

FUENTE : Instituto Nacional de Estadística.

(1) : Cifras revisadas

TASA DE EMPLEO POR ÁREA GEOGRÁFICA

Período: 2006 -

Año, Trimestre y Mes	Total País	Montevideo	Interior		
			Total	Localidades de 5.000 o más hab.	Localidades Pequeñas y Zonas rurales
2006					
Enero	53,6	55,3	52,3	51,5	55,3
Febrero	52,6	52,9	52,4	51,5	55,8
Marzo	53,0	52,8	53,2	52,4	55,8
Enero - Marzo/06	53,1	53,7	52,7	51,8	55,6
Abril (1)	53,7	54,0	53,4	52,9	55,1
Mayo	54,5	55,5	53,7	53,4	54,7
Junio	53,3	54,2	52,6	52,0	54,9
Abril - Junio/06	53,8	54,6	53,2	52,8	54,9
Julio	53,9	54,8	53,3	52,5	56,2
Agosto	54,7	56,0	53,7	53,5	54,7
Setiembre	54,4	56,2	53,1	52,3	56,2
Julio - Setiembre/06	54,3	55,6	53,4	52,7	55,7
Octubre	54,7	56,1	53,7	53,3	54,9
Noviembre					
Diciembre					
Octubre - Diciembre/06					

FUENTE : Instituto Nacional de Estadística.

(1) : Cifras revisadas

TASA DE DESEMPLEO POR ÁREA GEOGRÁFICA

Período: 2006 -

Año, Trimestre y Mes	Total País	Montevideo	Interior		
			Total	Localidades de 5.000 o más hab.	Localidades Pequeñas y Zonas rurales
2006					
Enero	13,4	12,4	14,0	15,1	10,2
Febrero	12,4	11,7	13,0	14,4	7,9
Marzo	12,0	12,8	11,5	12,3	8,7
Enero - Marzo/06	12,6	12,3	12,8	13,9	9,0
Abril (1)	11,0	10,8	11,2	12,0	8,3
Mayo	10,7	10,6	10,7	11,8	6,7
Junio	10,7	10,2	11,0	12,1	7,1
Abril - Junio/06	10,8	10,6	11,0	12,0	7,5
Julio	10,5	9,8	11,1	12,3	6,7
Agosto	10,9	10,5	11,1	12,2	7,2
Setiembre	10,5	10,3	10,7	12,0	6,2
Julio - Setiembre/06	10,7	10,2	11,0	12,2	6,7
Octubre	9,7	9,7	9,7	10,5	7,1
Noviembre					
Diciembre					
Octubre - Diciembre/06					

FUENTE : Instituto Nacional de Estadística.

(1) : Cifras revisadas

TASA DE ACTIVIDAD POR ÁREA GEOGRÁFICA

Período: 1999 -

Promedio Anual	Total País Localidades 5.000 o más hab.	Montevideo	Interior Localidades 5.000 o más hab.	Area Metropolitana (1)	Resto País
1999	59,3	61,4	57,2	61,4	56,0
2000	59,6	61,3	57,8	61,3	56,9
2001	60,6	62,6	58,5	62,6	57,3
2002	59,1	61,2	56,9	61,2	55,8
2003	58,1	59,6	56,5	59,8	55,5
2004	58,5	59,8	57,1	59,9	56,3
2005	58,5	59,1	57,9	59,0	57,7
Promedios Trimestrales					
Enero/05 - Marzo/05	58,0	58,5	57,4	58,2	57,7
Febrero/05 - Abril/05	58,6	58,8	58,5	58,7	58,6
Marzo/05 - Mayo/05	58,0	58,2	57,9	58,6	57,2
Abril/05 - Junio/05	58,6	58,8	58,5	59,2	57,8
Mayo/05 - Julio/05	57,8	58,2	57,3	58,7	56,5
Junio/05 - Agosto/05	58,4	59,2	57,4	59,3	56,9
Julio/05 - Setiembre/05	58,3	59,4	57,1	59,4	56,5
Agosto/05 - Octubre/05	58,6	59,9	57,1	59,9	56,5
Setiembre/05 - Noviembre/05	58,7	59,5	57,7	59,4	57,6
Octubre/05 - Diciembre/05	59,0	59,6	58,4	59,2	58,8
Noviembre/05 - Enero/06	60,5	61,1	59,8	60,7	60,3
2006					
Mes y Trimestre					
Enero	61,9	63,2	60,6	63,4	59,6
Febrero	60,0	59,9	60,2	60,9	58,7
Marzo	60,2	60,6	59,8	61,1	58,7
Enero - Marzo/06	60,7	61,2	60,2	61,8	59,0
Abril (2)	60,3	60,6	60,1	60,9	59,5
Mayo	61,3	62,1	60,5	62,5	59,4
Junio	59,7	60,4	59,1	60,5	58,6
Abril - Junio/06	60,5	61,0	59,9	61,3	59,2
Julio	60,2	60,7	59,8	60,4	60,1
Agosto	61,7	62,5	60,9	63,3	59,3
Setiembre	61,0	62,6	59,4	63,2	57,6
Julio - Setiembre/06	61,0	62,0	60,1	62,3	59,0
Octubre	60,8	62,1	59,6	62,1	58,7
Noviembre					
Diciembre					
Octubre - Diciembre/06					

FUENTE : Instituto Nacional de Estadística.

(1) : Se corresponde con Gran Montevideo hasta Diciembre de 2005. Por más información visualizar el mapa de Area Metropolitana en: www.ine.gub.uy/actividad/Formato a3h_Area Metropolitana.pdf

(2) : Cifras revisadas

TASA DE EMPLEO POR ÁREA GEOGRÁFICA

Período: 1999 -

Promedio Anual	Total País Localidades 5.000 o más hab.	Montevideo	Interior Localidades 5.000 o más hab.	Area Metropolitana (1)	Resto País
1999	52,6	54,1	51,1	54,1	50,3
2000	51,5	52,8	50,1	52,7	49,6
2001	51,4	53,0	49,7	52,9	48,7
2002	49,1	50,8	47,3	50,6	46,6
2003	48,3	49,7	46,9	49,4	46,7
2004	50,8	52,0	49,6	51,9	49,2
2005	51,4	52,1	50,6	51,8	50,7
Promedios Trimestrales					
Enero/05 - Marzo/05	51,0	51,3	50,6	50,9	51,1
Febrero/05 - Abril/05	51,3	51,2	51,4	50,9	51,9
Marzo/05 - Mayo/05	50,9	51,0	50,9	50,9	50,9
Abril/05 - Junio/05	51,4	51,7	51,1	51,6	51,2
Mayo/05 - Julio/05	51,0	51,7	50,3	51,7	50,0
Junio/05 - Agosto/05	51,2	52,3	49,9	52,2	49,6
Julio/05 - Setiembre/05	51,2	52,3	49,9	52,2	49,5
Agosto/05 - Octubre/05	51,3	52,6	49,8	52,4	49,4
Setiembre/05 - Noviembre/05	51,7	52,8	50,5	52,5	50,5
Octubre/05 - Diciembre/05	51,9	53,1	50,6	52,4	51,1
Noviembre/05 - Enero/06	52,7	54,2	51,1	53,5	51,8
2006					
Mes y Trimestre					
Enero	53,3	55,3	51,5	55,3	50,3
Febrero	52,2	52,9	51,5	52,4	51,8
Marzo	52,6	52,8	52,4	53,5	51,4
Enero - Marzo/06	52,7	53,7	51,8	53,7	51,2
Abril (2)	53,4	54,0	52,9	54,2	52,3
Mayo	54,4	55,5	53,4	55,8	52,3
Junio	53,0	54,2	52,0	54,1	51,5
Abril - Junio/06	53,6	54,6	52,8	54,7	52,1
Julio	53,6	54,8	52,5	54,0	53,0
Agosto	54,7	56,0	53,5	56,0	52,6
Setiembre	54,2	56,2	52,3	55,8	51,7
Julio - Setiembre/06	54,1	55,6	52,7	55,3	52,4
Octubre	54,7	56,1	53,3	55,9	52,8
Noviembre					
Diciembre					
Octubre - Diciembre/06					

FUENTE : Instituto Nacional de Estadística.

(1) : Se corresponde con Gran Montevideo hasta Diciembre de 2005. Por más información visualizar el mapa de Area Metropolitana en: www.ine.gub.uy/actividad/Formato a3h_Area Metropolitana.pdf

(2) : Cifras revisadas

TASA DE DESEMPLEO POR ÁREA GEOGRÁFICA

Período: 1999 -

Promedio Anual	Total País Localidades 5.000 o más hab.	Montevideo	Interior Localidades 5.000 o más hab.	Area Metropolitana (1)	Resto País
1999	11,3	11,8	10,7	11,9	10,2
2000	13,6	13,9	13,3	14,0	12,9
2001	15,3	15,5	15,0	15,4	15,0
2002	17,0	17,0	16,9	17,2	16,5
2003	16,9	16,7	17,0	17,4	15,9
2004	13,1	12,9	13,2	13,4	12,5
2005	12,2	11,8	12,6	12,3	12,1
Promedios Trimestrales					
Enero/05 - Marzo/05	12,1	12,3	11,9	12,5	11,4
Febrero/05 - Abril/05	12,6	12,9	12,2	13,3	11,5
Marzo/05 - Mayo/05	12,3	12,3	12,2	13,1	11,0
Abril/05 - Junio/05	12,3	12,0	12,6	12,9	11,3
Mayo/05 - Julio/05	11,8	11,2	12,3	11,9	11,5
Junio/05 - Agosto/05	12,3	11,7	13,0	12,0	12,9
Julio/05 - Setiembre/05	12,3	12,0	12,6	12,1	12,4
Agosto/05 - Octubre/05	12,5	12,1	12,9	12,4	12,6
Setiembre/05 - Noviembre/05	11,9	11,3	12,5	11,6	12,3
Octubre/05 - Diciembre/05	12,1	10,9	13,4	11,4	13,2
Noviembre/05 - Enero/06	12,9	11,4	14,5	11,9	14,1
2006					
Mes y Trimestre					
Enero	13,8	12,4	15,1	12,7	15,6
Febrero	13,1	11,7	14,4	13,9	11,8
Marzo	12,5	12,8	12,3	12,6	12,5
Enero - Marzo/06	13,1	12,3	13,9	13,1	13,3
Abril (2)	11,4	10,8	12,0	11,1	12,0
Mayo	11,2	10,6	11,8	10,7	12,1
Junio	11,2	10,2	12,1	10,6	12,1
Abril - Junio/06	11,3	10,6	12,0	10,8	12,0
Julio	11,1	9,8	12,3	10,6	11,8
Agosto	11,4	10,5	12,2	11,5	11,2
Setiembre	11,2	10,3	12,0	11,7	10,3
Julio - Setiembre/06	11,2	10,2	12,2	11,3	11,1
Octubre	10,1	9,7	10,5	10,1	10,1
Noviembre					
Diciembre					
Octubre - Diciembre/06					

FUENTE : Instituto Nacional de Estadística.

(1) : Se corresponde con Gran Montevideo hasta Diciembre de 2005. Por más información visualizar el mapa de Area Metropolitana en: www.ine.gub.uy/actividad/Formato a3h_Area Metropolitana.pdf

(2) : Cifras revisadas