ACTO DE PARTIDOS

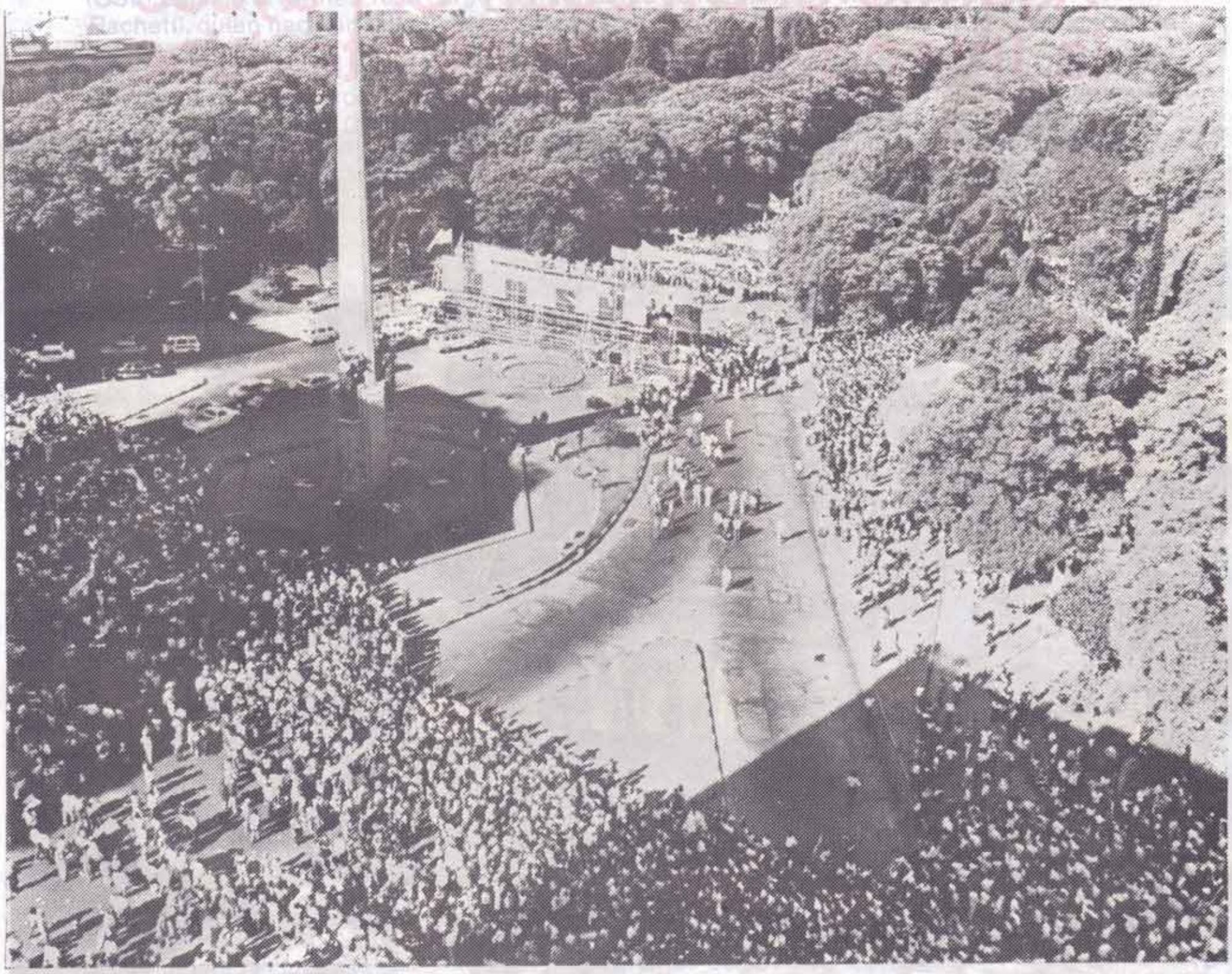

El domingo pasado —debidamente autorizado por los poderes públicos— se realizó en el Obelisco un acto organizado por los Partidos Nacional, Colorado y Unión Cívica. Tuvo lugar a las cinco y media de la tarde y contó con el apoyo de organizaciones sociales, culturales y sindicales. Un elevado número de ciudadanos se congregó en el punto citado, donde no hubo discursos. Los organizadores se limitaron a ejecutar el Himno Nacional y a leer una proclama a través del actor Alberto Candeau. Este lector se ubicó, a los efectos, en un estrado acondicionado junto a la fuente que adorna el pie del monumento a los Constituyentes de 1830. El público se distribuyó alrededor del mismo. Los Partidos se encargaron de proveer por sí mismos al buen orden de esta instancia. Algunos de sus voceros destacaron el acto **"como una nueva expresión positiva del proceso de normalización democrática que vive el país".**

— Manifiesto helénico. La Colectividad Helénica del Uruguay, ante la proclamación de la República Turca de Chipre del Norte en estos días, publicó en la prensa un remitido, firmado por su Presidente Epaminondas Fertis y su Secretario Jorge Dimu, en el que califica de "seudo república" a esta entidad política, fustiga al gobierno de Turquía **"por esta nueva burla al derecho internacional"** y exhorta a **"todos los pueblos del mundo"** a **"no reconocerla"** en cuanto "ha surgido de una invasión sangrienta e injusta". Finaliza expresando su solidaridad **"con el martirizado pueblo de Chipre en estos momentos difíciles, de los cuales sabrá reponerse con la fuerza heredada del helenismo milenario".**

— Recuerdo a caídos. Se realizó en la Plaza de la Policía, ubicada en Agraciada y Lucas Obes, un acto de homenaje a la memoria de los cinco agentes policiales caídos en un tiroteo con una banda de anarquistas argentinos que poco antes habían intentado asaltar un comercio. El hecho tuvo lugar en esa intersección el 20 de noviembre de 1933.

Prevén temporada muy buena

Firmes posibilidades ofrece la próxima temporada de verano para Punta del Este, dado que se estima que un 80 por ciento de su capacidad locativa está ya comprometida para el mes de enero. Las campañas publicitarias, tanto en Porto Alegre como en Argentina, han resultado sumamente efectivas. Se pudo, para esta vez, volver a captar un importante contingente de brasileños, que prácticamente habían desaparecido, en las últimas temporadas, del balneario. Referente a inmobiliarias, se ha alquilado en su totalidad los chalés de mayor precio tanto en Punta del Este y San Rafael como en La Barra y Manantiales, quedando solamente apartamentos y fincas de menor costo, que se espera poder colocar ya en el próximo fin de semana. En hotelería, la corriente de reservas es también muy importante y se asegura que en enero se completará la capacidad disponible. Los fines de semana pasados se constató un gran movimiento de visitantes, comprobándose que el Casino puntaesteño tuvo asistencia y juego comparados con el mejor día de algunos eneros con Punta del Este colmada.