Análisis de comunicación de temáticas de seguridad ciudadana en noticieros de TV

Índice

PARTE I : OBJETIVOS Y FICHA TECNICA.

1. Objetivo del proyecto.....	3
2. Metodología y Ficha técnica.....	4

PARTE II : RESULTADOS OBTENIDOS.

1. Indicadores generales del total de los informativos centrales.....	7
2. Canal 4, Telenoche Edición Central.....	19
3. Canal5, TNU Noticias Edición Central.....	34
4. Canal 10, Subrayado Edición Central.....	49
5. Canal 12, Telemundo Edición Central.....	64
6. Indicadores comparados entre los informativos.....	79



1. Objetivo del proyecto

El presente proyecto tiene por objetivo central realizar un relevamiento sistemático de la información en formato de noticias, titulares y notas sobre seguridad ciudadana que se emite a través de los noticieros de televisión.

Igualmente de modo específico se propone conocer y analizar la codificación de significados, y posibles efectos de sentido en la audiencia, a través de un análisis de contenido del relato de la noticia.



PARTE I : FICHA TÉCNICA

2. Metodología y Ficha técnica



Universo: total de noticias emitidas durante el año 2008 en los Informativos del horario central de las emisoras de TV abierta de Montevideo a saber:

Telenoche (Canal 4, Montecarlo TV)

TNU Noticias (Canal 5, TNU)

Subrayado (Canal 10, Saeta TV)

Telemundo (Canal 12, Teledoce)

Técnica: relevamiento mediante formulario cerrado de los Informativos emitidos durante el período enero-diciembre 2008, mediante observación exhaustiva de cada noticia objetivo. Se observaron un total de 1.212 informativos.



Metodología y Ficha Técnica

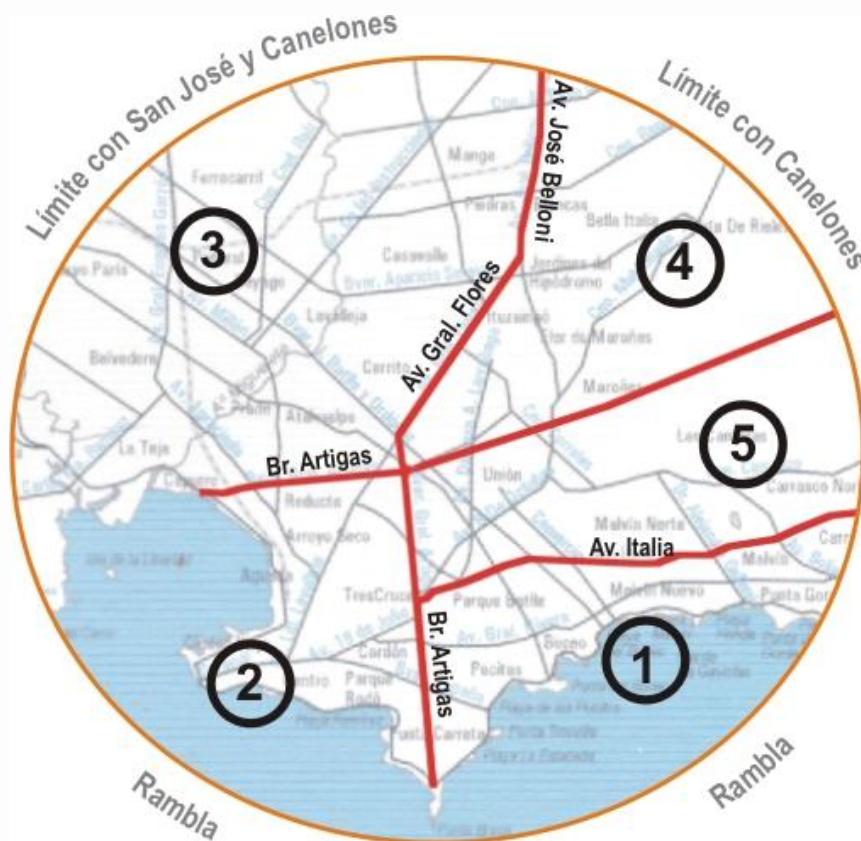

Georeferencia de población de Montevideo en 5 zonas

- ① ZONA SUR - 17 %
- ② ZONA OESTE - 27 %
- ③ ZONA NOROESTE - 23 %
- ④ ZONA NORESTE - 14 %
- ⑤ ZONA CENTRO ESTE - 19 %



PARTE II : RESULTADOS OBTENIDOS

1. Indicadores generales del total de los Informativos del horario central.



Total de noticias de seguridad ciudadana relevadas según origen

Tipo Noticias	Cantidad	%
Nacional	4049	85,9%
Internacional	661	14,1%
Total	4710	100,0%



Bloque donde se desarrolla la Noticia de seguridad ciudadana

Bloque donde se desarrolla la noticia	Nº Noticias	%
1	3456	73,3%
2	481	10,2%
3	415	8,8%
4	358	7,7%
Total N	4710	100,0%



Edad y sexo de los victimarios cuando fueron citados en las noticias.

Edad	Nº Noticias	%
Menor	645	23,5%
Joven	826	30,0%
Adulto	1280	46,5%
Total N	2751	100,0%

Sexo	Nº Noticias	%
Hombre	1642	67,2%
Mujer	292	12,0%
Hombre y Mujer	195	8,0%
Hombres y Mujer	139	5,7%
Hombres	174	7,1%
Total N	2442	100,0%



Mención de temas relacionados con pobreza en el desarrollo de las noticias.

Menciona Pobreza	N	%
Si	153	4,0%
NO	3706	96,0%
Total N	3859	100,0%

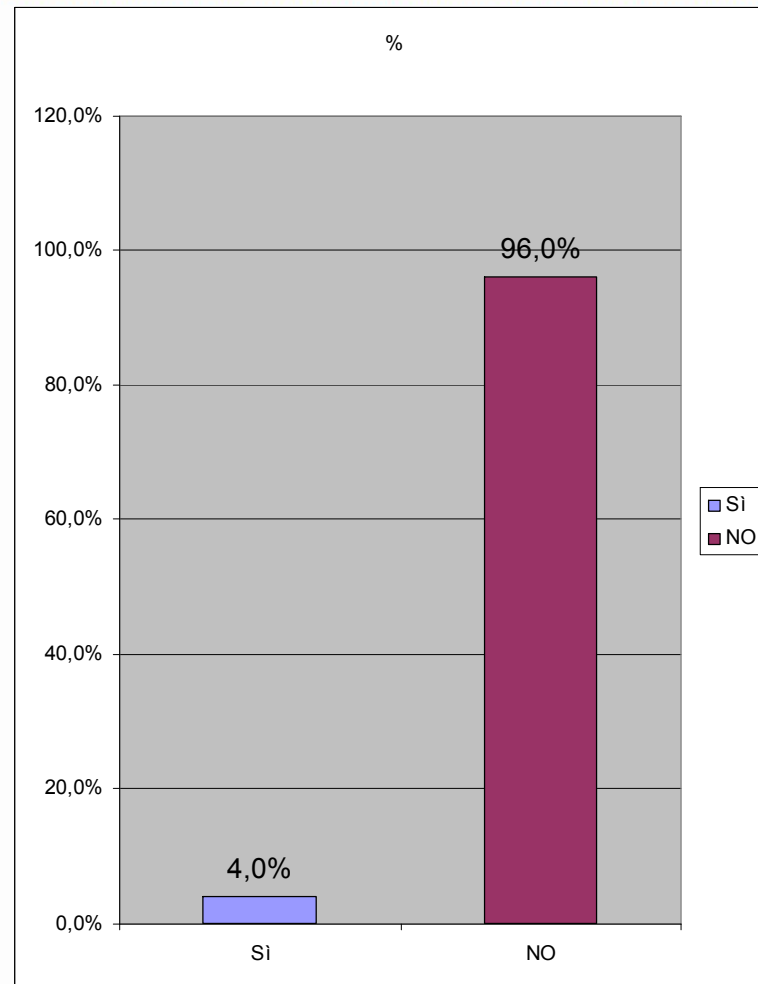

Mención de antecedentes de los victimarios en el desarrollo de las noticias.

Menciona Antecedentes	N	%
Si	770	20,0%
NO	3072	80,0%
Total N	3842	100,0%

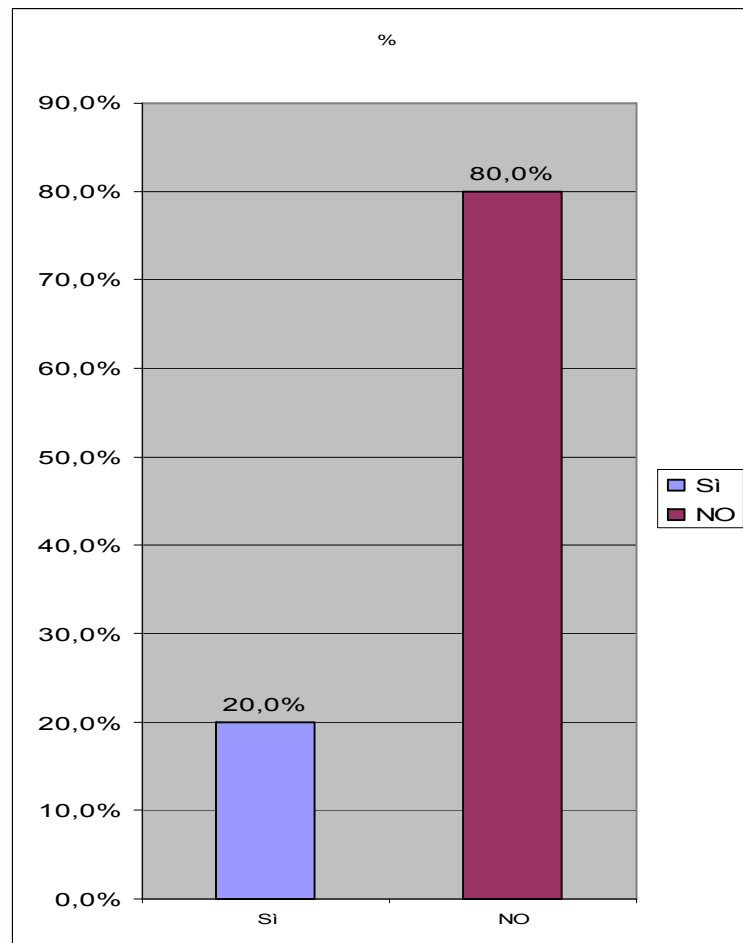

Ubicación de la noticia.

Ubicación de la Noticia	Nº Noticias	%
Primera Noticia del Día	366	8,2%
Se encuentra entre los titulares	1883	42,4%
En otra sección del noticiero	2197	49,4%
Total N	4446	100,0%



Forma en la que se presenta la noticia.

Forma	N	%
Palabras y Fotos	687	18,0%
Locutor y entrevista	589	15,4%
Relato en el lugar del hecho	712	18,6%
Presentación de imágenes del hecho	553	14,5%
Locutor e imágenes de archivo	627	16,4%
Imágenes producidas o simulaciones	126	3,3%
Cámara oculta o circuito cerrado	123	3,2%
Móvil en vivo	228	6,0%
Otros	180	4,6%
N	3825	100,0%



Temática principal de la noticia.

Temática Primera	N	%
Droga	384	9,1%
Violencia	826	19,6%
Criminalidad	580	13,7%
Inseguridad	1039	24,6%
Catástrofe	205	4,9%
Accidente	671	15,9%
Corrupción	156	3,7%
Tráfico Ilegal	109	2,6%
Otro	255	5,9%
N	4225	100,0%



Fuente oficial que se citan en el desarrollo de noticias.

Fuente Oficial	N	%
Policial	1036	59,3%
Judicial	272	15,6%
Legislativa	37	2,2%
Servicio de Salud	49	2,8%
Departamental	55	3,1%
Ministerial	92	5,3%
Entes	156	8,9%
Otro	51	2,8%
N	1748	100,0%



Fuentes No Oficiales citadas en las noticias.

Fuente no Oficial	N	%
Fuentes relacionadas a Victima	818	71,6%
Fuentes relacionadas al Victimario	126	11,1%
Testigo Ocasional	111	9,7%
Otros	86	7,6%
N	1141	100,0%

Citas estadísticas de los periodistas en las noticias.

Cita estadística	N	%
SI	147	4,1%
NO	3473	95,9%
Total N	3620	100,0%

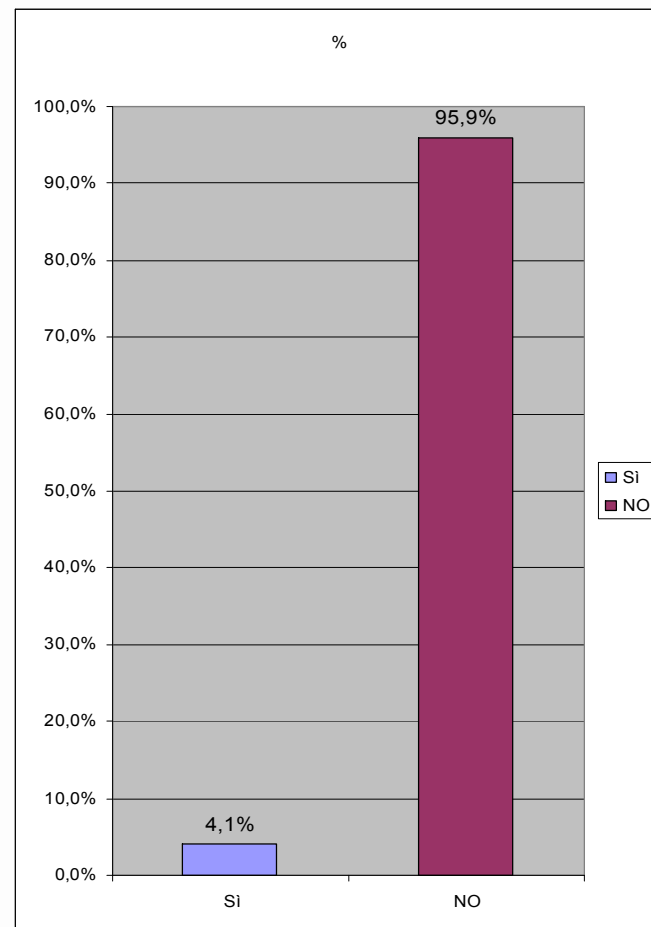

2) Canal 4. Telenoche Edición Central.



Indicadores generales

Canal 4	N
Noticias N	1552
Total Minutos	2610
Promedio noticias por noticiero	4,97
Promedio Minutos noticias por noticiero	8` 12``

% Minutos sobre total de Noticias	15,2%
-----------------------------------	-------

Tipo de noticias según origen

Tipo Noticias	Cantidad	%
Nacional	1395	89,9%
Internacional	157	10,1%
Total	1552	100,0%

Bloque donde se desarrolla la noticia

Bloque donde se desarrolla la noticia	Nº Noticias	%
1	978	63,0%
2	163	10,5%
3	242	15,6%
4	169	10,9%
Total N	1552	100,0%



Edad y sexo de los victimarios citadas en las noticias.

Edad	Nº Noticias	%
Menor	180	20,5%
Joven	272	30,9%
Adulto	428	48,6%
Total N	880	100,0%

Sexo	Nº Noticias	%
Hombre	562	71,0%
Mujer	90	11,4%
Hombre y Mujer	84	10,6%
Hombres y Mujer	30	3,8%
Hombres	26	3,2%
Total N	792	100,0%



Ubicación geográfica donde se desarrollan las noticias.

Ubicación geográfica Montevideo	N	%
Noroeste	261	30,7%
Noreste	241	28,4%
Oeste	164	19,3%
Este	110	12,9%
Sur	74	8,7%
Total	850	100,0%

Departamento	N	%
Montevideo	850	80,8%
Maldonado	84	8,0%
Canelones	71	6,7%
Rocha	16	1,5%
Colonia	12	1,1%
Otros	19	1,9%
Total	1052	100,0%



Mención de temas relacionados con pobreza en el desarrollo de las noticias.

Menciona Pobreza	N	%
Sì	79	5,4
NO	1362	94,6
Total N	1441	100,0



Mención de antecedentes de los victimarios en el desarrollo de las noticias.

Menciona Antecedentes	N	%
Si	345	24,6
NO	1057	75,4
Total N	1402	100,0



Ubicación de la noticia.

Ubicación de la Noticia	Nº Noticias	%
Primera Noticia del Día	134	9,0
Se encuentra entre los titulares	641	43,2
En otra sección del noticiero	710	47,8
Total N	1485	100,0

Forma en la que se presenta la noticia.

Forma	N	%
Palabras y Fotos	354	24,8%
Locutor y entrevista	123	8,6%
Relato en el lugar del hecho	315	22,0%
Presentación de imágenes del hecho	164	11,5%
Locutor e imágenes de archivo	190	13,3%
Imágenes producidas o simulaciones	63	4,4%
Cámara oculta o circuito cerrado	48	3,4%
Móvil en vivo	97	6,8%
Otros	75	5,2%
N	1429	100,0%



Temática principal de la noticia.

Temática Primera	N	%
Droga	209	15,9%
Violencia	164	12,5%
Criminalidad	124	9,4%
Inseguridad	433	33,0%
Catástrofe	94	7,2%
Accidente	241	18,4%
Corrupción	13	1,0%
Tráfico Ilegal	16	1,2%
Otro	19	1,4%
N	1313	100,0%



Temática asociada a la noticia.

Temática Asociada	N	%
Salud	36	13,4%
Educación	41	15,4%
Deporte	45	16,9%
Política	36	13,4%
Trabajo	21	7,9%
Derecho	19	7,1%
Familia	26	9,7%
Religión	24	9,0%
Otro	19	7,2%
N	267	100,0%



Fuente oficial que se citan en el desarrollo de noticias.

Fuente Oficial	N	%
Policial	239	54,0%
Judicial	68	15,3%
Legislativa	16	3,6%
Servicio de Salud	16	3,6%
Departamental	6	1,4%
Ministerial	36	8,1%
Entes	42	9,5%
Otro	19	4,5%
N	442	100,0%



Fuentes No Oficiales citadas en las noticias.

Fuente no Oficial	N	%
Fuentes relacionadas a Victima	345	68,6%
Fuentes relacionadas al Victimario	60	11,9%
Testigo Ocasional	48	9,6%
Otros	49	9,9%
N	502	100,0%

Citas estadísticas de los periodistas en las noticias.

Cita estadística	N	%
Sì	54	3,7
NO	1421	96,3
Total N	1475	100,0



3) Canal 5. TNU Noticias



Indicadores generales

CANAL 5	
Noticias N	296
Total Minutos	797
Promedio noticias por noticiero	0,9
Promedio Minutos noticias por noticiero	2' 36''

% Minutos sobre total de Noticias	5,3%
--	-------------

Tipo de Noticias según origen

Tipo Noticias	Cantidad	%
Nacional	207	69,9%
Internacional	89	30,1%
Total	296	100,0%

Bloque donde se desarrolla la Noticia

Bloque donde se desarrolla la noticia	N° Noticias	%
1	61	20,6%
2	123	41,6%
3	54	18,2%
4	58	19,6%
Total N	296	100,0%



Edad y sexo de los victimarios citadas en las noticias.

Edad	Nº Noticias	%
Menor	21	11,6%
Joven	43	23,7%
Adulto	117	64,7%
Total N	181	100,0%

Sexo	Nº Noticias	%
Hombre	123	67,6%
Mujer	17	9,3%
Hombre y Mujer	16	8,8%
Hombres y Mujer	14	7,7%
Hombres	12	6,6%
Total N	182	100,0%



Ubicación geográfica donde se desarrollan las noticias.

Ubicación geográfica Montevideo	N	%
Noroeste	39	27,9%
Noreste	32	22,9%
Oeste	29	20,7%
Este	24	17,1%
Sur	16	11,4%
Total	140	100,0%

Departamento	N	%
	140	73,7%
Maldonado	23	12,1%
Canelones	10	5,2%
Rocha	8	4,2%
Otros	9	4,8%
Total	190	100,0%



Mención de temas relacionados con pobreza en el desarrollo de las noticias.

Menciona Pobreza	N	%
Si	14	7,4
NO	187	92,6
Total N	201	100,0



Mención de antecedentes de los victimarios en el desarrollo de las noticias.

Menciona Antecedentes	N	%
Si	32	16,2
NO	166	83,8
Total N	198	100,0



Ubicación de la noticia.

Ubicación de la Noticia	Nº Noticias	%
Primera Noticia del Día	47	15,9
Se encuentra entre los titulares	146	49,3
En otra sección del noticiero	103	34,8
Total N	296	100,0

Forma en la que se presenta la noticia.

Forma	N	%
Palabras y Fotos	57	16,2%
Locutor y entrevista	125	35,6%
Relato en el lugar del hecho	29	8,3%
Presentación de imágenes del hecho	31	8,8%
Locutor e imágenes de archivo	40	11,4%
Imágenes producidas o simulaciones	31	8,8%
Cámara oculta o circuito cerrado	27	7,7%
Móvil en vivo	6	1,7%
Otros	5	1,5%
N	351	100,0%



Temática principal de la noticia.

Temática Primera	N	%
Droga	16	5,4%
Violencia	84	28,2%
Criminalidad	56	18,9%
Inseguridad	29	9,8%
Catástrofe	21	7,1%
Accidente	43	14,5%
Corrupción	16	5,4%
Tráfico ilegal	13	4,4%
Otro	19	6,3%
N	297	100,0%



Temática asociada a la noticia.

Temática Asociada	N	%
Salud	11	10,8%
Educación	6	5,9%
Deporte	17	16,7%
Política	21	20,6%
Trabajo	13	12,7%
Derecho	2	1,9%
Familia	16	15,7%
Religión	1	1,0%
Otro	15	14,7%
N	102	100,0%

Fuente oficial que se citan en el desarrollo de noticias.

Fuente Oficial	N	%
Policial	56	31,2%
Judicial	36	20,1%
Legislativa	6	3,4%
Servicio de Salud	19	10,6%
Departamental	35	19,6%
Ministerial	11	6,1%
Entes	13	7,3%
Otro	3	1,7%
N	179	100,0%



Fuentes No Oficiales citadas en las noticias.

Fuente no Oficial	N	%
Fuentes relacionadas a Victima	45	51,1%
Fuentes relacionadas al Victimario	27	30,7%
Testigo Ocasional	10	11,4%
Otros	6	6,8%
N	88	100,0%

Citas estadísticas de los periodistas en las noticias.

Cita estadística	N	%
Si	15	7,7
NO	169	92,3
Total N	184	100,0



4) Canal 10. Subrayado Edición Central

Indicadores generales

Canal 10	N
Noticias N	1349
Total Minutos	2101
Promedio noticias por noticiero	4,3
Promedio Minutos noticias por noticiero	6'42''

% Minutos sobre total de Noticias	12,6%
-----------------------------------	-------

Tipo de Noticias según origen

Tipo Noticias	Cantidad	%
Nacional	1132	83,9%
Internacional	217	16,1%
Total	1349	100,0%



Bloque donde se desarrolla la Noticia

Bloque donde se desarrolla la noticia	Nº Noticias	%
1	1122	83,1%
2	97	7,2%
3	56	4,2%
4	74	5,5%
Total N	1349	100,0%



Edad y sexo de los victimarios citadas en las noticias.

Edad	N° Noticias	%
Menor	236	25,6%
Joven	293	31,8%
Adulto	393	42,6%
Total N	922	100,0%

Sexo	N° Noticias	%
Hombre	464	66,7%
Mujer	98	14,1%
Hombre y Mujer	49	7,0%
Hombres y Mujer	46	6,6%
Hombres	39	5,6%
Total N	696	100,0%

Ubicación geográfica donde se desarrollan las noticias.

Ubicación geográfica Montevideo	N	%
Noroeste	246	39,0%
Noreste	164	26,0%
Oeste	106	16,8%
Este	85	13,5%
Sur	29	4,7%
Total	630	100,0%

Departamento	N	%
Montevideo	630	77,9%
Maldonado	84	10,4%
Canelones	59	7,3%
Rocha	19	2,4%
Colonia	11	1,4%
Otros	6	0,6%
Total	809	100,0%



Mención de temas relacionados con pobreza en el desarrollo de las noticias.

Menciona Pobreza	N	%
Sì	35	3,1%
NO	1081	96,9%
Total N	1116	100,0%



Mención de antecedentes de los victimarios en el desarrollo de las noticias.

Menciona Antecedentes	N	%
Si	194	17,2%
NO	933	82,8%
Total N	1127	100,0%



Ubicación de la noticia.

Ubicación de la Noticia	Nº Noticias	%
Primera Noticia del Día	90	6,9%
Se encuentra entre los titulares	578	44,3%
En otra sección del noticiero	638	48,8%
Total N	1306	100,0%

Forma en la que se presenta la noticia.

Forma	N	%
Palabras y Fotos	139	14,8%
Locutor y entrevista	184	19,6%
Relato en el lugar del hecho	145	15,5%
Presentación de imágenes del hecho	142	15,1%
Locutor e imágenes de archivo	207	22,1%
Imágenes producidas o simulaciones	11	1,2%
Cámara oculta o circuito cerrado	32	3,4%
Móvil en vivo	41	4,4%
Otros	36	3,9%
N	937	100,0%



Temática principal de la noticia.

Temática Primera	N	%
Droga	68	5,2%
Violencia	321	24,7%
Criminalidad	198	15,2%
Inseguridad	276	21,2%
Catástrofe	29	2,2%
Accidente	205	15,7%
Corrupción	77	5,9%
Tráfico Ilegal	38	2,9%
Otro	89	7,0%
N	1301	100,0%



Temática asociada a la noticia.

Temática Asociada	N	%
Salud	31	7,7%
Educación	31	7,7%
Deporte	57	14,2%
Política	72	17,8%
Trabajo	64	15,9%
Derecho	23	5,7%
Familia	105	26,1%
Religión	4	1,0%
Otro	16	3,9%
N	403	100,0%



Fuente oficial que se citan en el desarrollo de noticias.

Fuente Oficial	N	%
Policial	357	63,8%
Judicial	88	15,7%
Legislativa	9	1,6%
Servicio de Salud	6	1,1%
Departamental	5	0,9%
Ministerial	24	4,3%
Entes	60	10,7%
Otro	10	1,9%
N	559	100,0%



Fuentes No Oficiales citadas en las noticias.

Fuente no Oficial	N	%
Fuentes relacionadas a Victima	219	79,2%
Fuentes relacionadas al Victimario	15	5,4%
Testigo Ocasional	26	9,4%
Otros	16	6,0%
N	276	100,0%

Citas estadísticas de los periodistas en las noticias.

Cita estadística	N	%
Sí	55	6,1%
NO	850	93,9%
Total N	905	100,0%



5) Canal 12. Telemundo Edición Central.



Indicadores generales

CANAL 12	N
Noticias N	1513
Total Minutos	2494
Promedio noticias por noticiero	4,8
Promedio Minutos noticias por noticiero	7'54''

% Minutos sobre total de Noticias	14,6%
-----------------------------------	-------

Tipo de Noticias según origen

Tipo Noticias	Cantidad	%
Nacional	1315	86,9%
Internacional	198	13,1%
Total	1513	100,0%



Bloque donde se desarrolla la Noticia

Bloque donde se desarrolla la noticia	N° Noticias	%
1	1295	85,6%
2	98	6,5%
3	63	4,2%
4	57	3,7%
Total N	1513	100,0%

Edad y sexo de los victimarios citadas en las noticias.

Edad	N° Noticias	%
Menor	82	12,8%
Joven	218	34,0%
Adulto	342	53,2%
Total N	642	100,0%

Sexo	N° Noticias	%
Hombre	493	63,9%
Mujer	87	11,3%
Hombre y Mujer	46	5,9%
Hombres y Mujer	49	6,3%
Hombres	97	12,6%
Total N	772	100,0%



Ubicación geográfica donde se desarrollan las noticias.

Ubicación geográfica Montevideo	N	%
Noroeste	274	33,6%
Noreste	241	29,6%
Oeste	136	16,7%
Este	97	11,9%
Sur	67	8,2%
Total	815	100,0%

Departamento	N	%
Montevideo	815	76,2%
Maldonado	97	9,1%
Canelones	61	5,7%
Rocha	41	3,8%
Colonia	36	3,4%
Otros	19	1,8%
Total	1069	100,0%



Mención de temas relacionados con pobreza en el desarrollo de las noticias.

Menciona Pobreza	N	%
Sì	25	2,3%
NO	1076	97,7%
Total N	1101	100,0%



Mención de antecedentes de los victimarios en el desarrollo de las noticias.

Menciona Antecedentes	N	%
Sì	199	17,8%
NO	916	82,2%
Total N	1115	100,0%



Ubicación de la noticia.

Ubicación de la Noticia	Nº Noticias	%
Primera Noticia del Día	95	7,0%
Se encuentra entre los titulares	518	38,1%
En otra sección del noticiero	746	54,9%
Total N	1359	100,0%

Forma en la que se presenta la noticia.

Forma	N	%
Palabras y Fotos	137	12,4%
Locutor y entrevista	157	14,2%
Relato en el lugar del hecho	223	20,1%
Presentación de imágenes del hecho	216	19,5%
Locutor e imágenes de archivo	190	17,1%
Imágenes producidas o simulaciones	21	1,9%
Cámara oculta o circuito cerrado	16	1,4%
Móvil en vivo	84	7,6%
Otros	64	5,8%
N	1108	100,0%



Temática principal de la noticia.

Temática Primera	N	%
Droga	91	6,9%
Violencia	257	19,6%
Criminalidad	202	15,4%
Inseguridad	301	22,9%
Catástrofe	61	4,6%
Accidente	182	13,9%
Corrupción	50	3,8%
Tráfico Ilegal	42	3,2%
Otro	128	9,7%
N	1314	100,0%



Temática asociada a la noticia.

Temática Asociada	N	%
Salud	31	5,3%
Educación	37	6,4%
Deporte	69	11,9%
Política	84	14,4%
Trabajo	81	13,9%
Derecho	46	7,9%
Familia	161	27,7%
Religión	29	4,9%
Otro	44	7,6%
N	582	100,0%



Fuente oficial que se citan en el desarrollo de noticias.

Fuente Oficial	N	%
Policial	384	67,6%
Judicial	80	14,1%
Legislativa	6	1,1%
Servicio de Salud	8	1,4%
Departamental	9	1,6%
Ministerial	21	3,7%
Entes	41	7,2%
Otro	19	3,3%
N	568	100,0%



Fuentes No Oficiales citadas en las noticias.

Fuente no Oficial	N	%
Fuentes relacionadas a Victima	209	75,9%
Fuentes relacionadas al Victimario	24	8,7%
Testigo Ocasional	27	9,8%
Otros	15	5,6%
N	275	100,0%

Citas estadísticas de los periodistas en las noticias.

Cita estadística	N	%
Si	23	2,2%
NO	1033	97,8%
Total N	1056	100,0%



6) Indicadores comparados entre los informativos



Total de noticias observadas

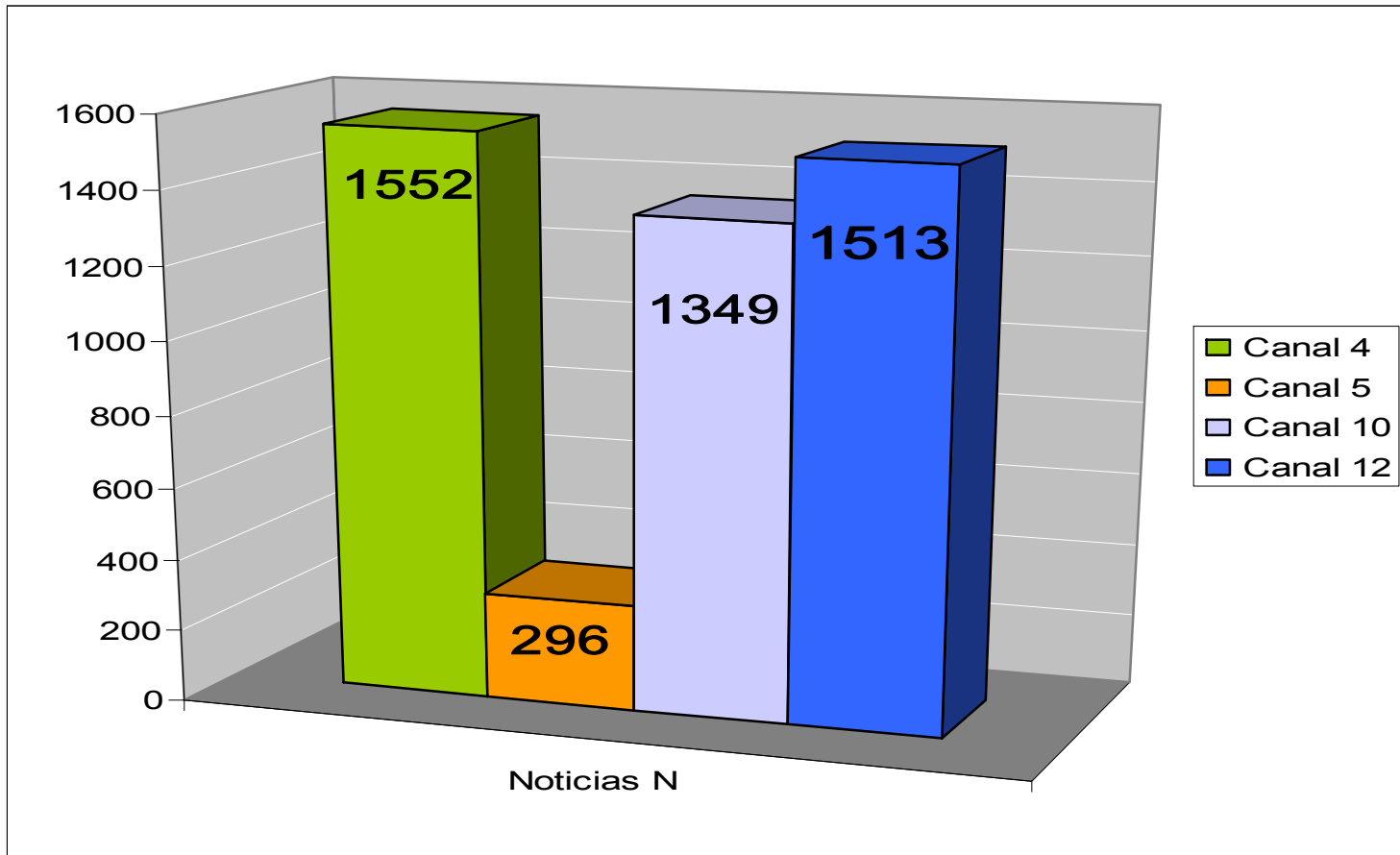

Porcentaje sobre el total de las noticias de un noticiero tipo

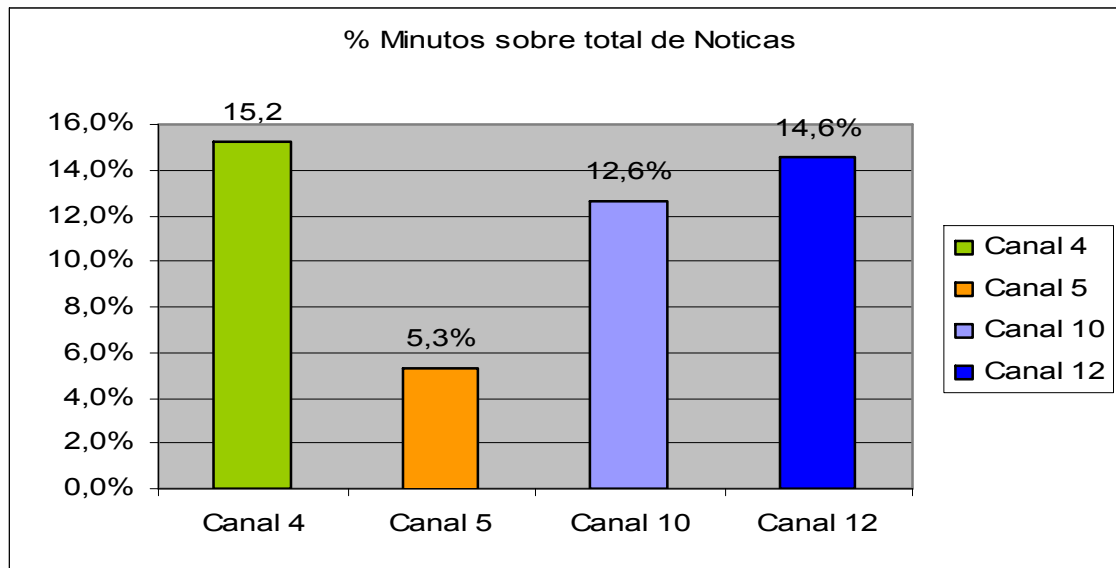

Tipo de Noticias según origen

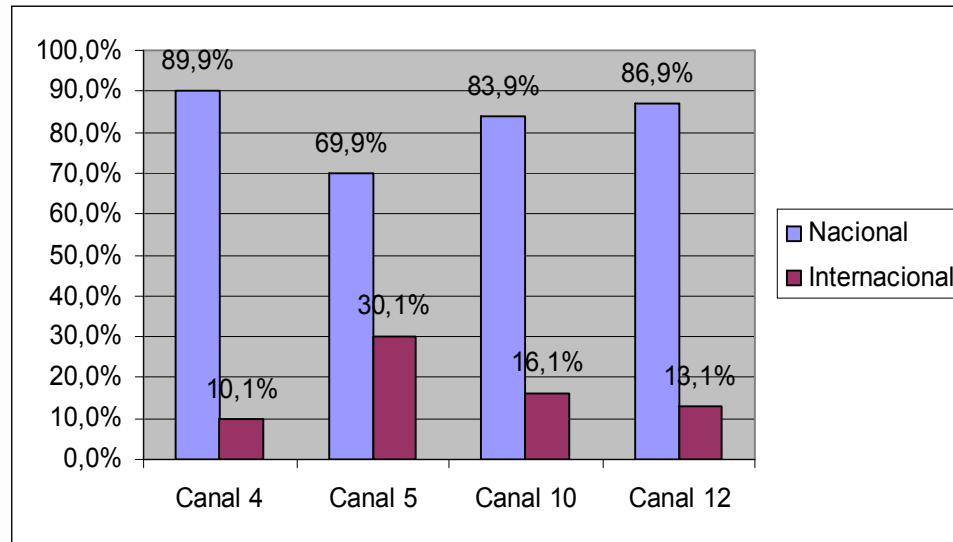

Bloque donde se desarrolla la Noticia

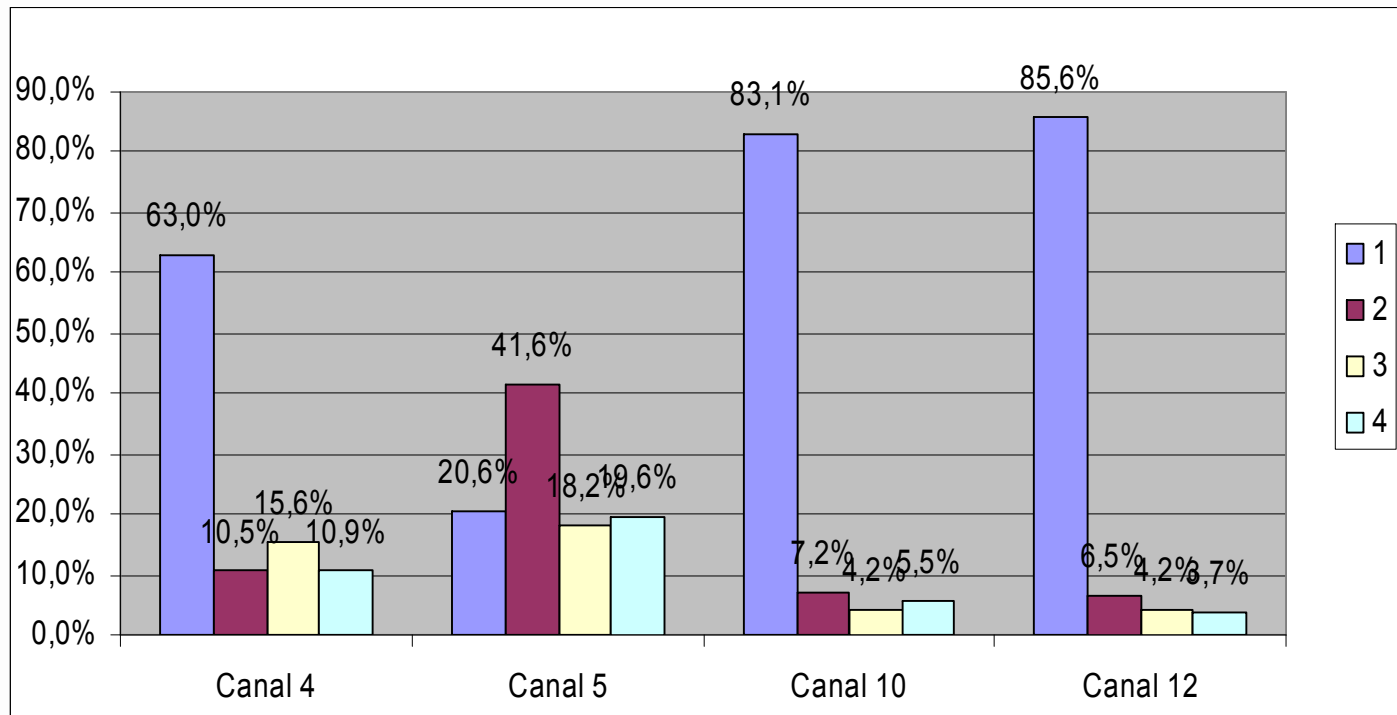

Edad del victimario citadas en las noticias.

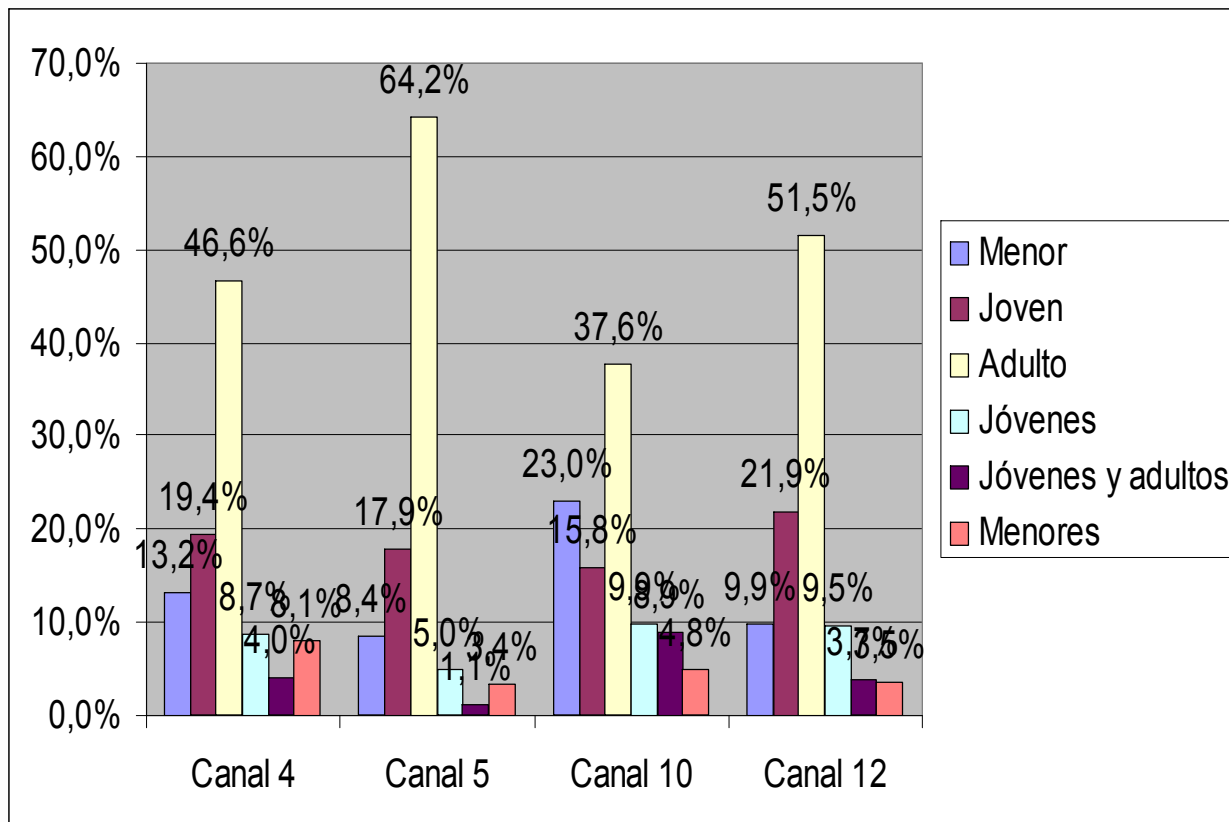

Sexo de los victimarios citados en las noticias.

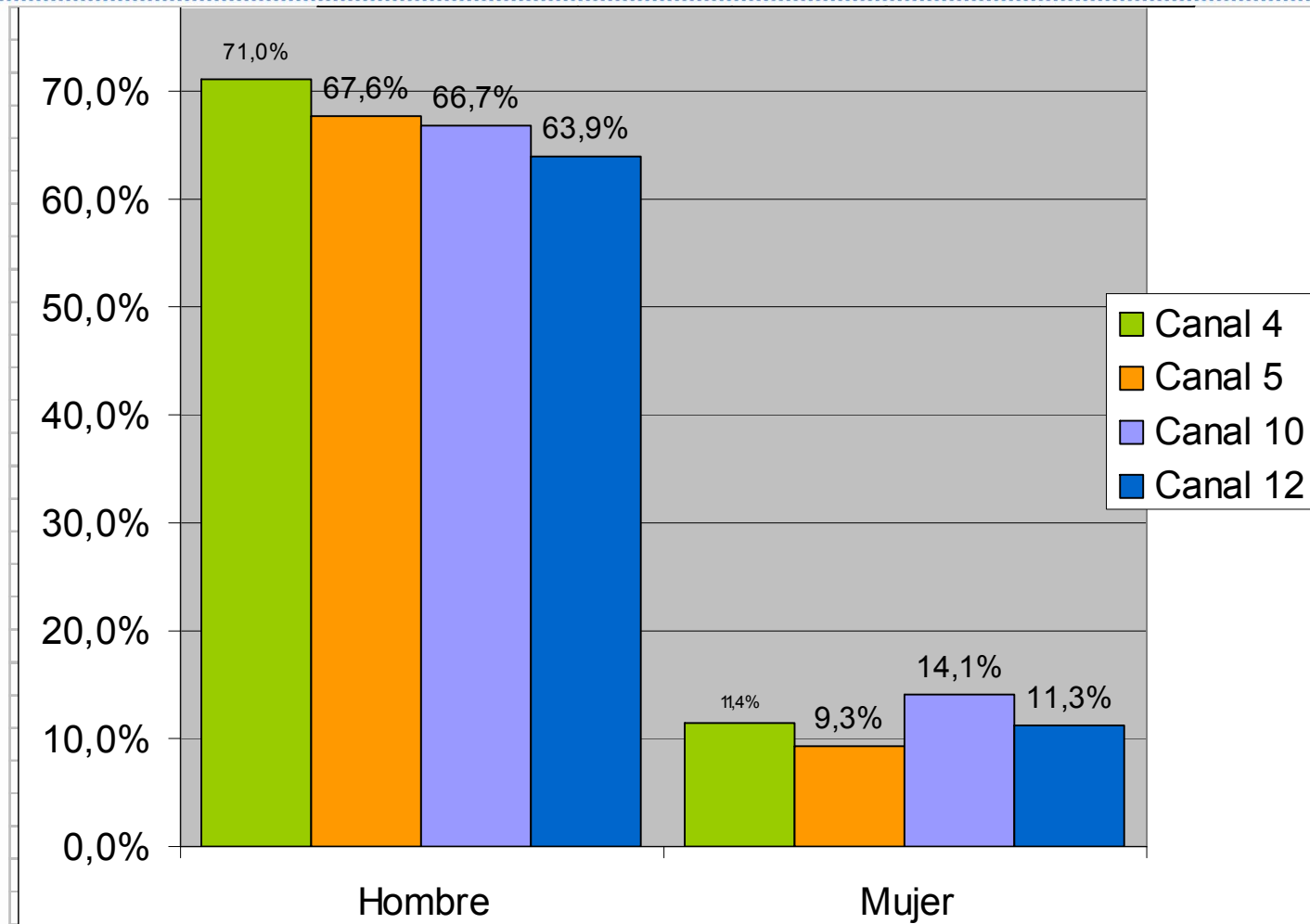

Ubicación geográfica donde se desarrollan las noticias.

Canal 4

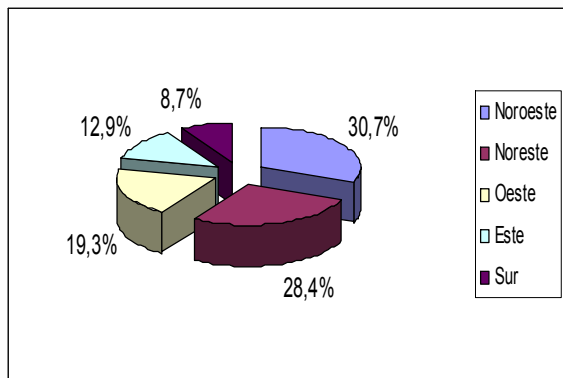

Canal 5

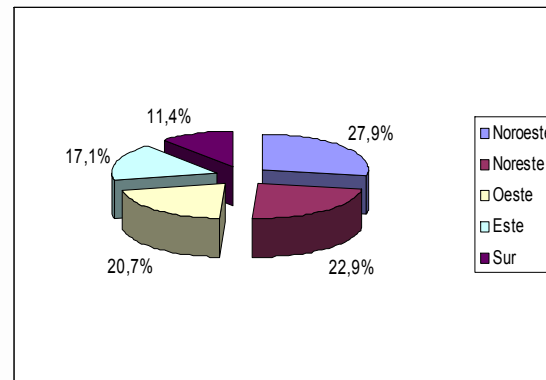

Canal 10

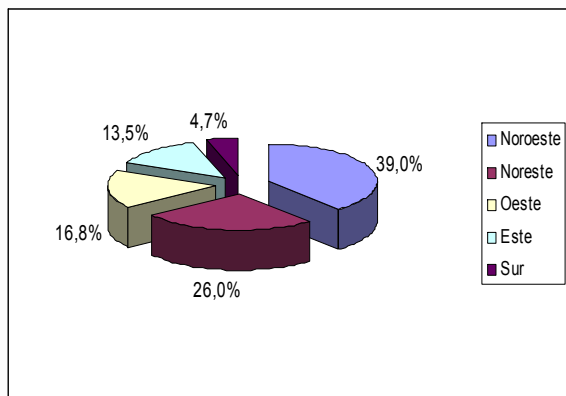

Canal 12

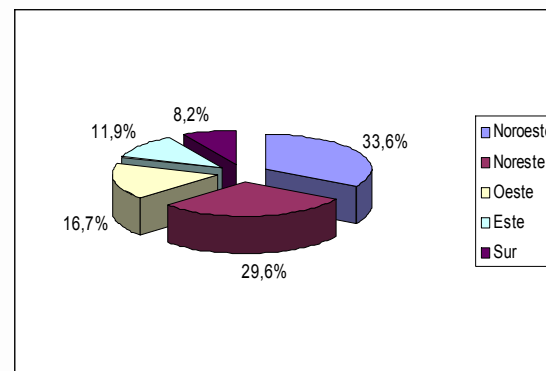

Mención de temas relacionados con pobreza en el desarrollo de las noticias.

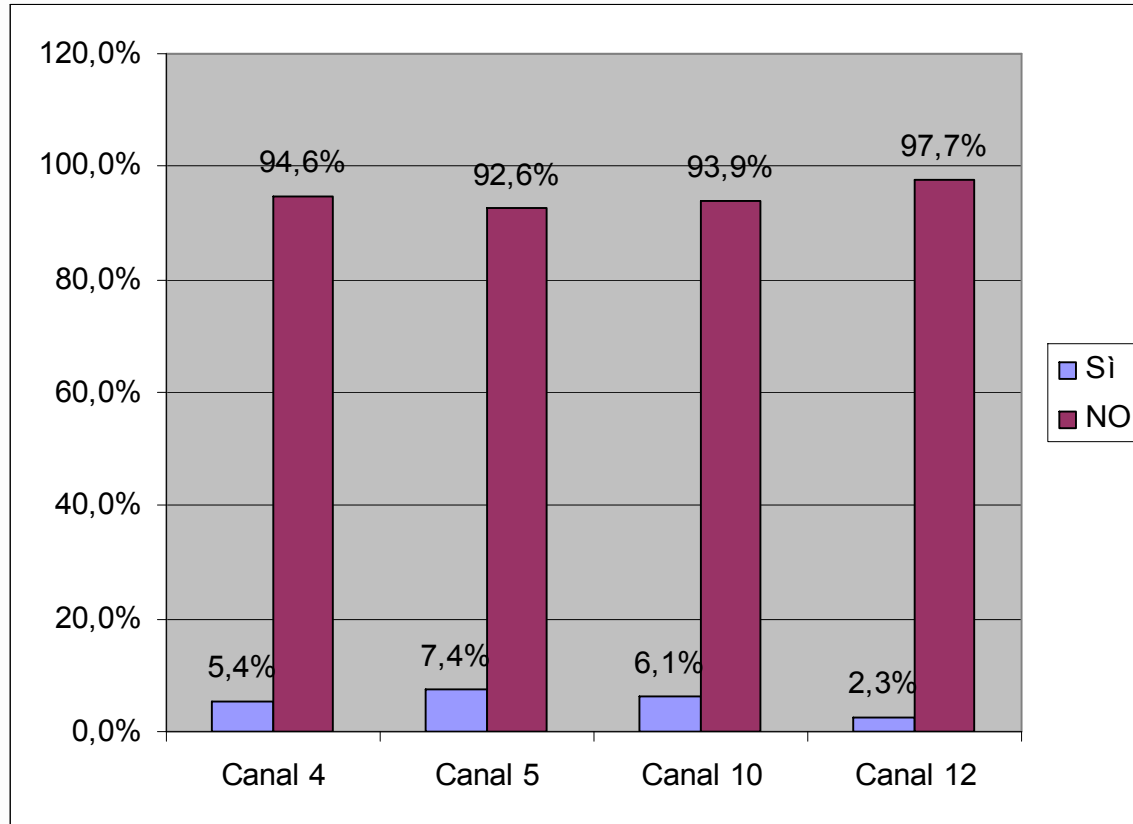

Mención de antecedentes de los victimarios en el desarrollo de las noticias.

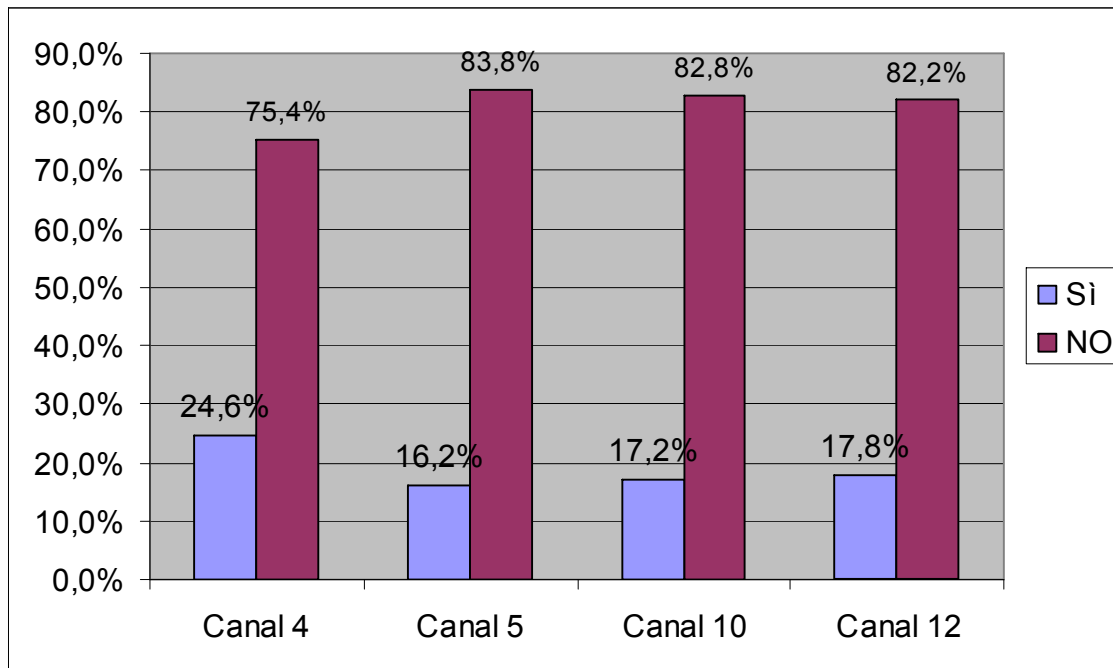

Ubicación de la noticia.

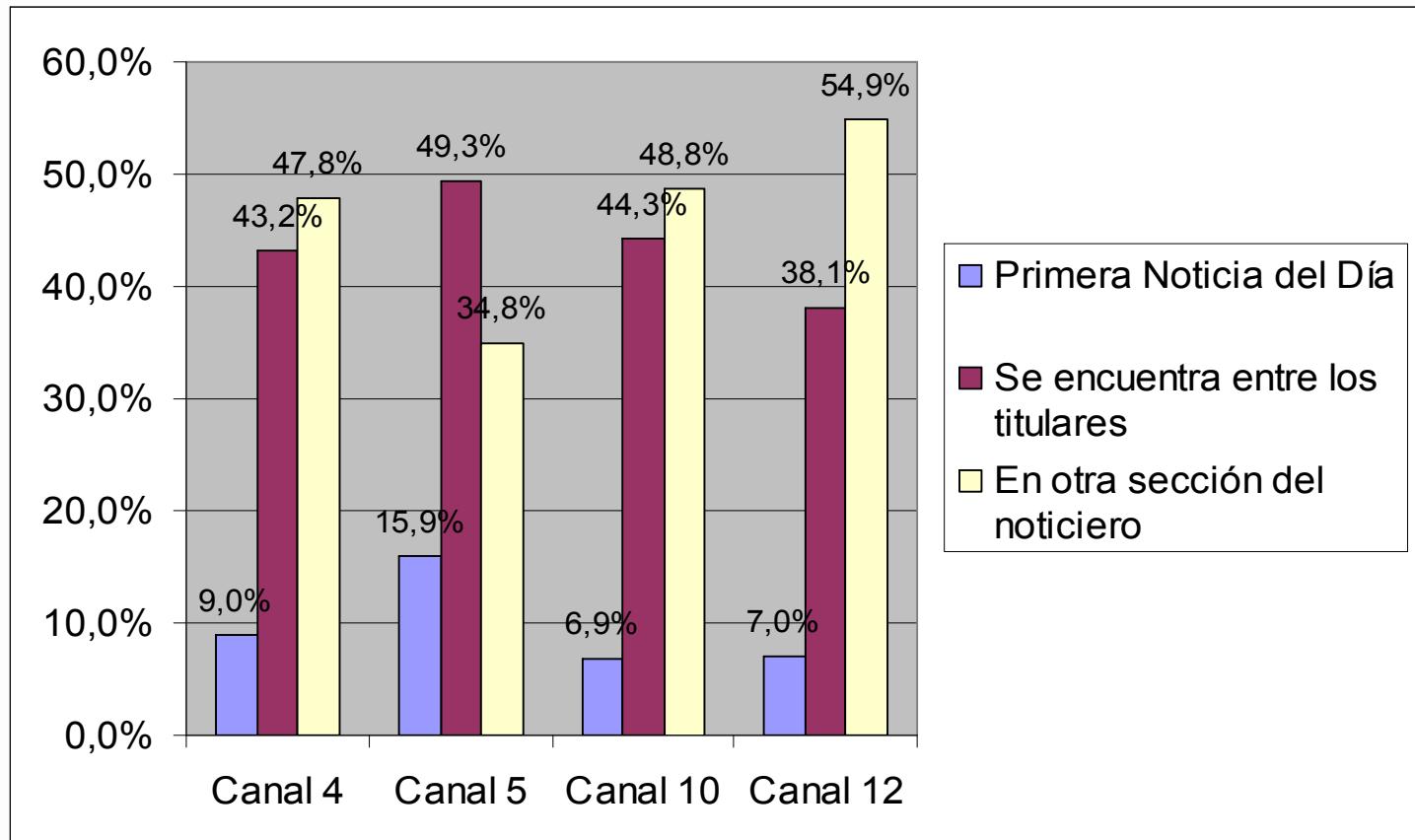

Porcentaje que representa la primera noticia del día sobre el total de noticias anuales

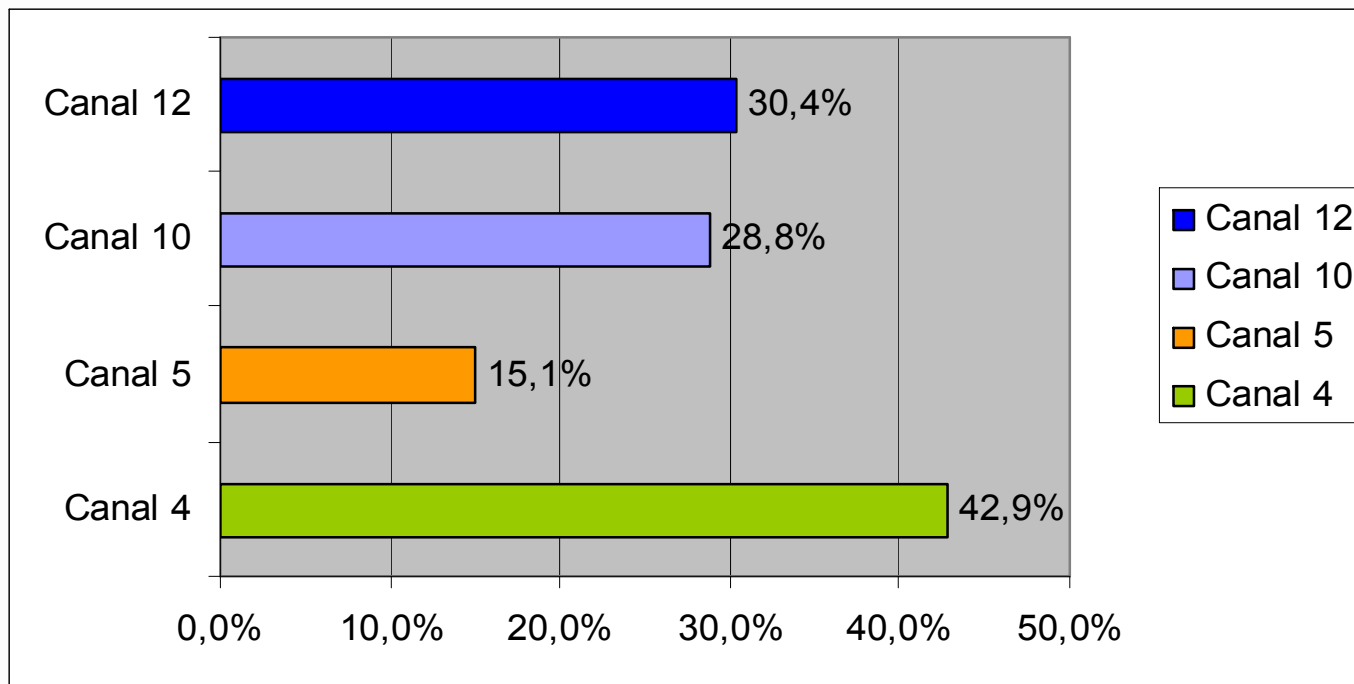

Temática principal de las noticias.

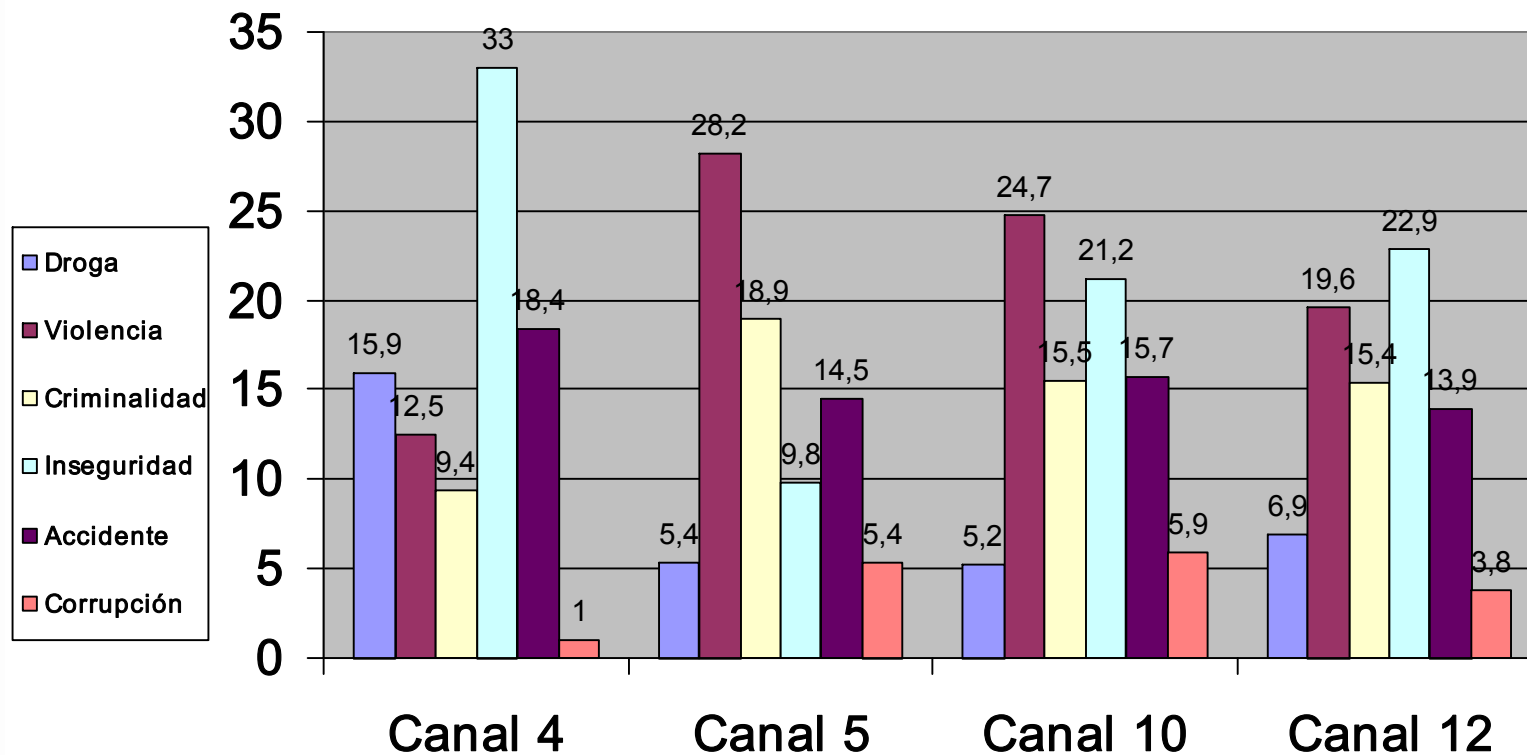

Porcentaje de Citas estadísticas por Informativo.

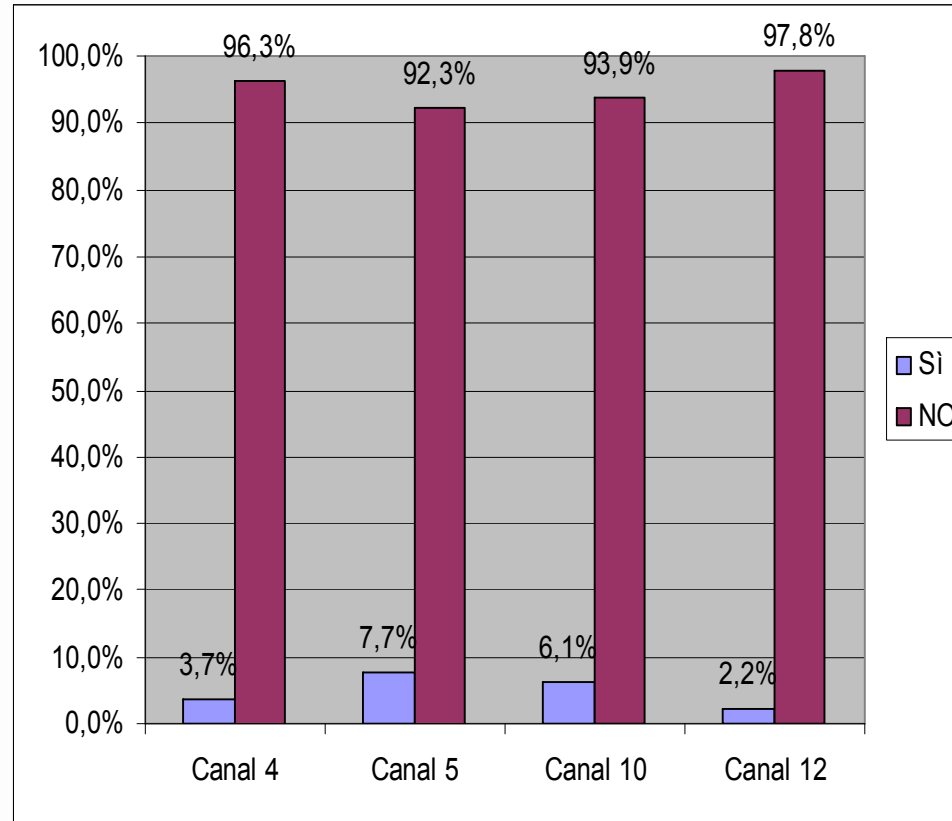

Esteban Perroni. Sociólogo, especializado en Comunicología y Análisis de audiencias. Es docente e investigador de la Universidad de la República; Ha trabajado en varios proyectos de consultoría en empresas privadas y agencias de publicidad. Es coordinador académico del Posgrado en Comunicación y Análisis de audiencias del Claeh y Director del Observatorio de Medios del Claeh. También es Editor Responsable de Medias y Modas, revista Digital de Comunicación.

Asistente de Investigación

Daniel González Arias: Realizando su tesis de grado en Ciencia Política sobre Análisis comparado de los Procesos Electorales en América Latina. Se ha desempeñado como Asistente de proyectos en estudios panel de investigación cualitativa y cuantitativa. Además ha trabajado en empresas vinculadas a la medición de audiencia en televisión. Es coordinador de operaciones del Observatorio de Medios del Claeh.



Datos institucionales

observatorio@claeh.org.uy
www.observatorioclaeh.org.uy
Zelmar Michelini 1220 3er piso.
Tel: 9007194* int. 31
Montevideo - Uruguay